

CENSO DEMOGRÁFICO BEL AIR 2007

TABELÁRIO DE FREQUÊNCIAS

CARACTERÍSTICAS DO DOMICÍLIO

8) Número de famílias que vivem no domicílio

	N	%
1	21.253	86,3
2	1.810	7,4
3	785	3,2
4	386	1,6
5	157	0,6
6	77	0,3
7	46	0,2
8	33	0,1
9	26	0,1
10 ou mais	48	0,2
Total	24.621	100,0
NS/NR	454	

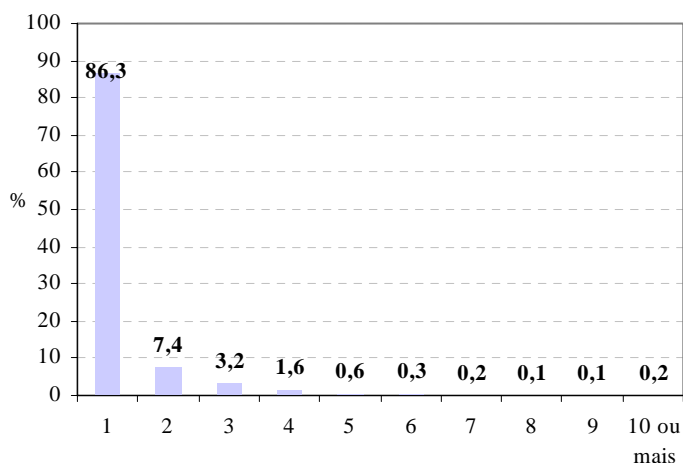

9) Tipo de construção

	N	%
casa de blocos de cimento	20.327	81,2
casa de madeira	4.607	18,4
casa de material improvisado	48	0,2
outro	37	0,1
Total	25.019	100,0
NS/NR	56	

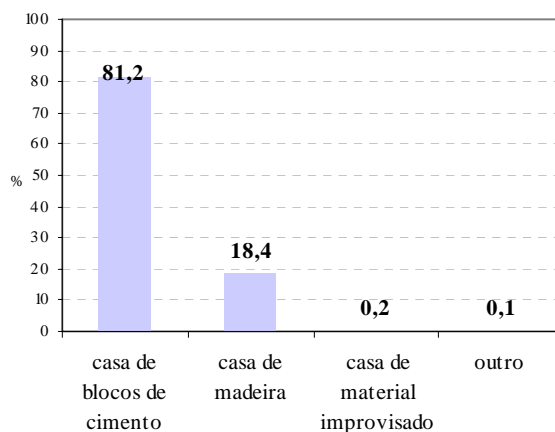

10) Tipo de material do telhado

	N	%
Laje	10.528	42,1
Amianto	14.410	57,7
Material improvisado	27	0,1
Outro	13	0,1
Total	24.979	100,0
NS/NR	96	

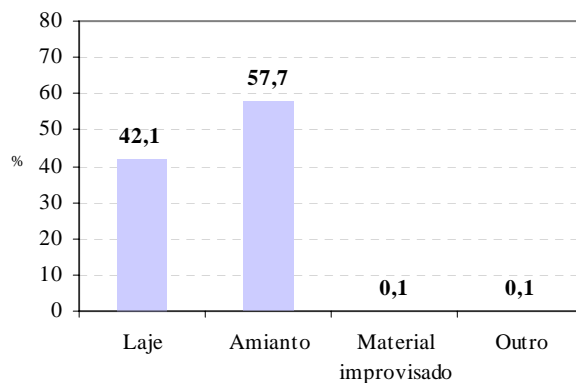

11) Número de cômodos

	N	%
1	14.328	57,9
2	6.625	26,8
3	2.057	8,3
4	925	3,7
5 ou 6	530	2,1
7 ou mais	286	1,2
Total	24.750	100,0
NS/NR	325	

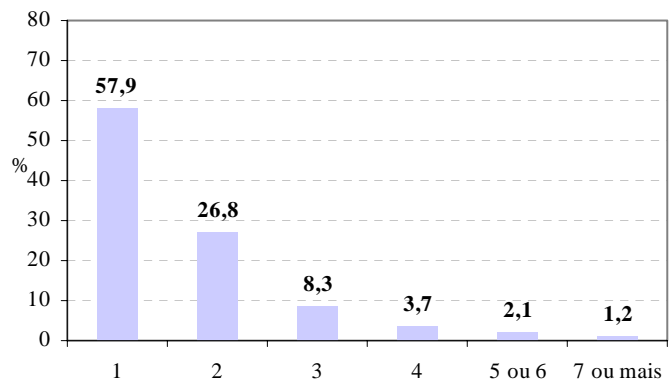

12) Faixas de tempo que mora no domicílio

	N	%
Até 1 ano	188	11,4
Até 2 anos	134	8,1
3 a 5 anos	402	24,3
6 a 10 anos	375	22,7
11 a 15 anos	147	8,9
16 a 20 anos	149	9,0
Mais de 20 anos	259	15,7
Total	1.654	100,0
NS/NR	267	
Não se aplica	23.153	

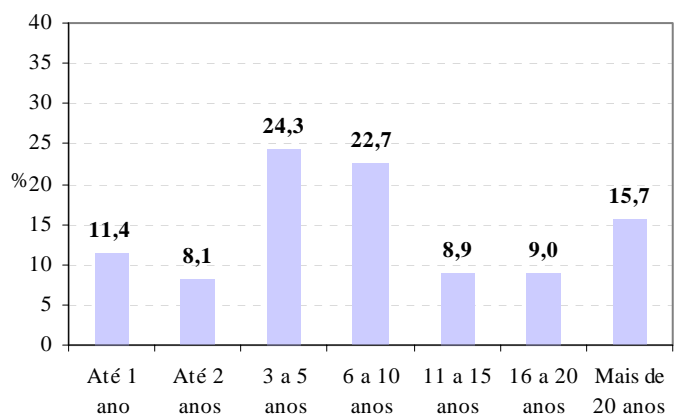

13) Este (espaço no) domicílio é

	N	%
Próprio - já pago	557	29,0
Próprio - ainda pagando	33	1,7
Alugado	1.177	61,3
Cedido	118	6,2
Ocupado	24	1,3
Outra condição	11	0,6
Total	1.920	100,0
NS/NR	2	
Não se aplica	23.153	

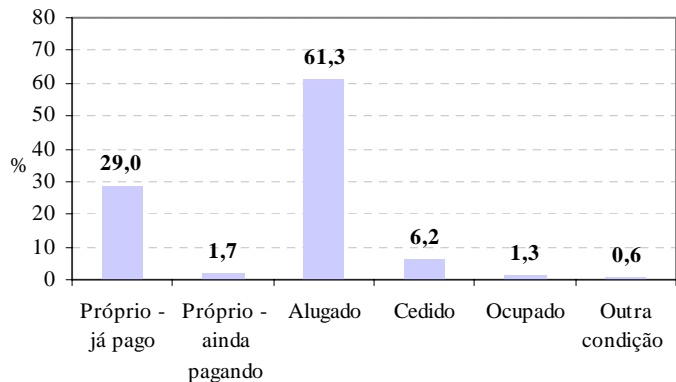

14) Qual o valor mensal pago por esta moradia

	N	%
Até 350 gourde	89	8,8
351 a 500 gourde	181	17,5
501 a 700 gourde	93	9,0
701 a 1400 gourde	156	15,1
1401 a 2800 gourde	121	9,4
2801 a 5600 gourde	198	21,0
5601 a 11.200 gourde	141	14,2
Mais de 11.200 gourde	52	5,0
Total	1.030	100,0
NS/NR	146	
Não se aplica	23.899	

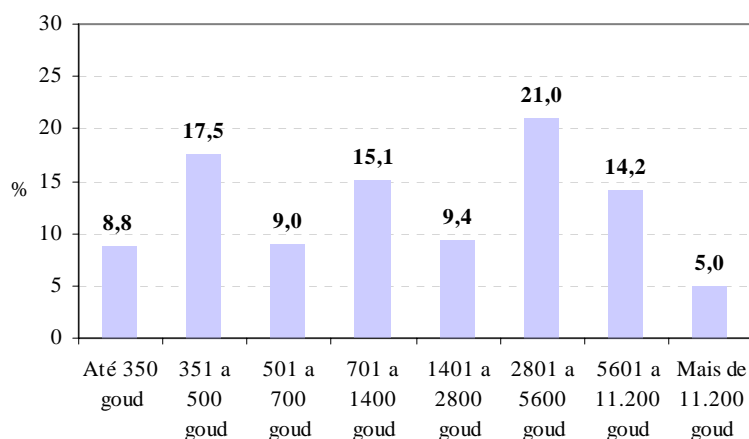

9s) No domicílio existe energia elétrica

	N	%
sim, sou cliente da EDH	1.890	8,2
sim, mas não sou cliente da EDH	18.424	79,7
sim, tenho gerador	51	0,2
não, utilizo vela, óleo ou querosene	2.459	10,6
não, utilizo gás de botijão	135	0,6
não, utilizo outra forma de iluminação	150	0,6
Total	23.108	100,0
NS/NR	45	
Não se aplica	1.922	

Obs: Questionários simples

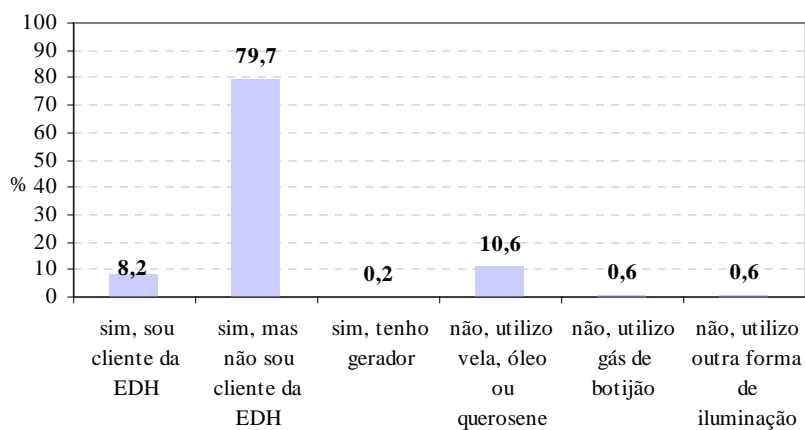

15) Este domicílio tem energia elétrica

	N	%
Sim	1.689	88,9
Não	233	11,1
Total	1.922	100,0
Não se aplica	23.153	

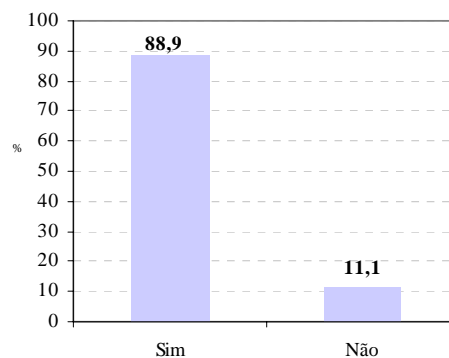

16) O(a) senhor(a) é cliente da EDH

	N	%
Sim	243	14,3
Não	1.455	85,7
Total	1.698	100,0
NS/NR	5	
Não se aplica	23.371	

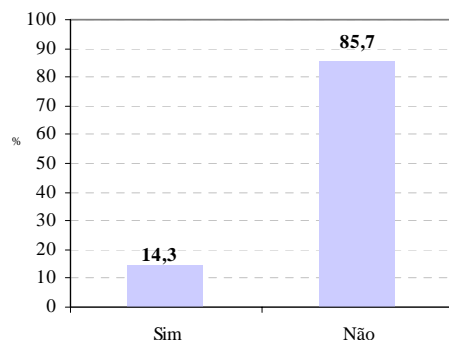

17) Neste domicílio tem gerador de eletricidade

	N	%
Sim	47	2,6
Não	1.793	97,4
Total	1.840	100,0
NS/NR	82	
Não se aplica	23.153	

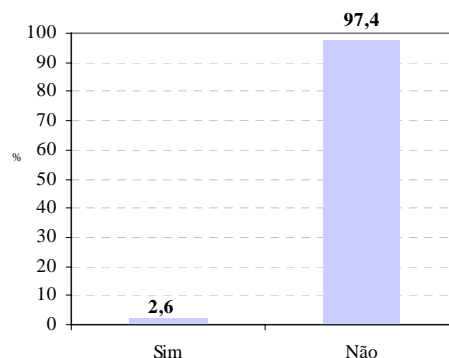

18_1) Nº de horas que tem de energia no domicílio por dia? horas pela EDH:

	N	%
Até 2 h	3.007	14,9
3 a 4 h	4.398	21,8
5 a 6 h	5.752	28,5
7 a 8 h	4.485	22,2
Mais de 8 horas	2.556	12,7
Total	20.198	100,0
NS/NR	2.006	
Não se aplica	2.871	

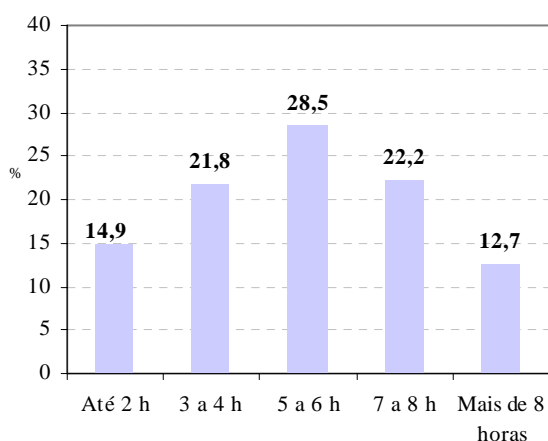

18_2) Nº de horas que tem de energia no domicílio por dia? horas por

	N	%
Até 2 h	46	30,7
3 a 4 h	31	20,7
5 a 6 h	30	20,0
7 a 8 h	20	13,3
Mais de 8 horas	22	14,7
Total	150	100,0
NS/NR	147	
Não se aplica	24.778	

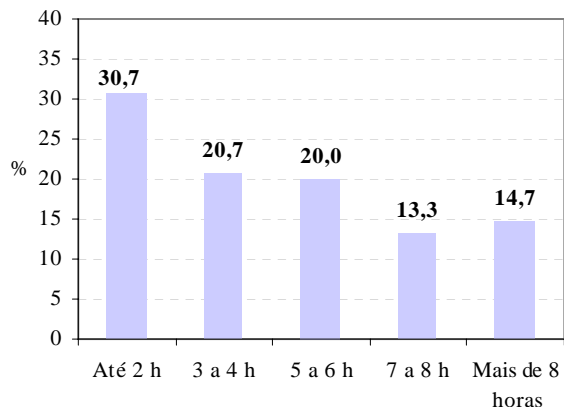

19) Este domicílio utiliza alguma outra forma de energia

	N	%
Sim, vela, óleo ou querosene	1.851	98,0
Sim, gás de botijão	2	0,1
Sim, baterias recarregáveis (no-break)	29	1,5
Sim, outras formas:	3	0,1
Não	5	0,3
Total	1.889	100,0
NS/NR	33	
Não se aplica	23.153	

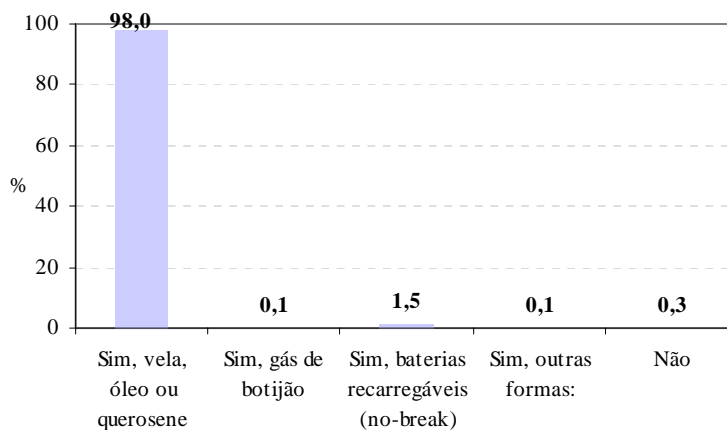

20) Qual o valor mensal gasto com energia

	N	%
Até 20 gourde	127	12,6
21 a 50 gourde	284	28,2
51 a 100 gourde	326	32,4
101 a 300 gourde	203	20,1
Mais de 300 gourde	67	6,6
Total	1.008	100,0
NS/NR	914	
Não se aplica	23.153	

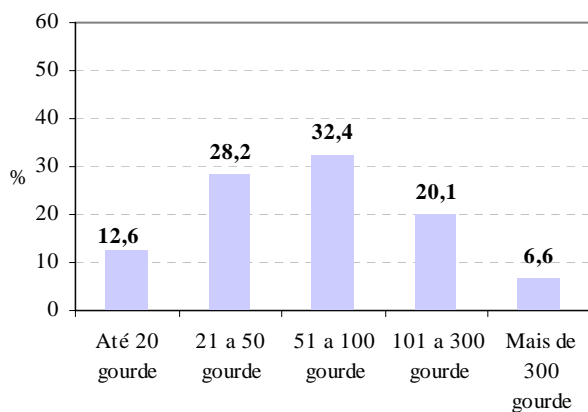

21) O(a) senhor(a) pensa em fazer melhorias na casa no ano que vem

	N	%
Sim	1.096	57,5
Não	808	42,5
Total	1.904	100,0
NS/NR	18	
Não se aplica	23.153	

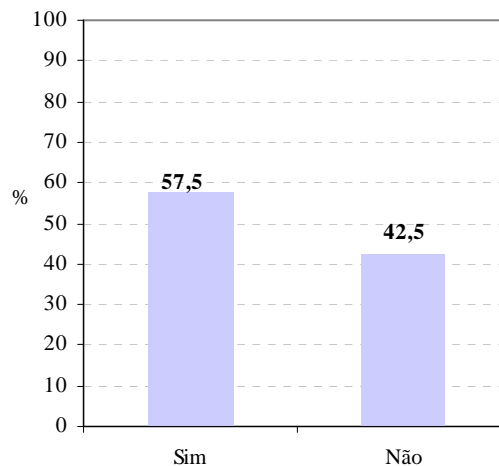

22) O(a) senhor(a) pensa em fazer melhorias na casa nos próximos 5 anos?

	N	%
Sim	1.078	57,0
Não	814	43,0
Total	1.892	100,0
NS/NR	30	
Não se aplica	23.153	

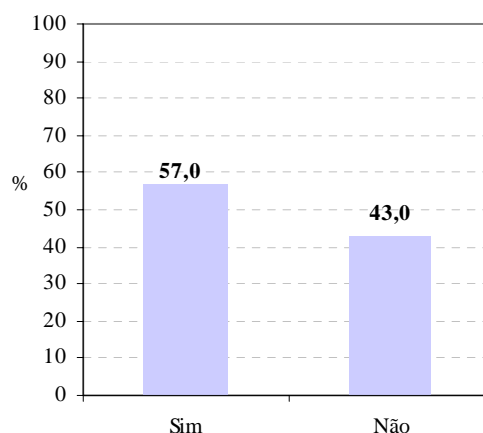

CARACTERÍSTICAS DO ABASTECIMENTO E USO DA ÁGUA

23) O imóvel tem rede interna de água

	N	%
Sim	196	10,3
Não	1.710	89,7
Total	1.906	100,0
NS/NR	16	
Não se aplica	23.153	

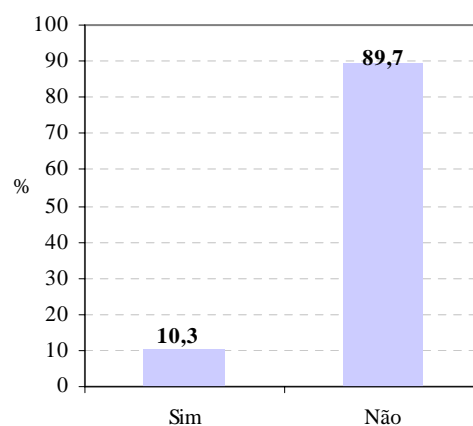

24) Quantas latas de água a família utiliza por dia

Latas	N	%
1	1.627	6,8
2	3.945	16,6
3	4.472	18,8
4	3.891	16,3
5	3.357	14,1
6	2.224	9,3
7	875	3,7
8	823	3,5
9	114	0,5
10	1.112	4,7
11 ou mais	1.383	5,8
Total	23.822	100,0
NS/NR	1.253	

25) Quantas latas de água consegue comprar da CAMEP quando chega

Latas	N	%
1	702	3,2
2	1.859	8,4
3	2.564	11,6
4	2.327	10,5
5	2.660	12,0
6	2.340	10,6
7	1.207	5,5
8	1.235	5,6
9	309	1,4
10	2.224	10,0
11 ou mais	4.706	21,3
Total	22.131	100,0
NS/NR	2.944	

26) Onde consegue a água da casa, além da CAMEP

	N	%
Compra de outras pessoas aqui no portão	856	45,2
Compra de pessoas donas de cisternas	813	42,9
Pega água em poços ou fontes	10	0,5
Capta água da chuva	20	1,1
Compra do caminhão Pipa	82	4,3
Compra em outro lugar	113	6,0
Total	1.894	100,0
NS/NR	28	
Não se aplica	23.153	

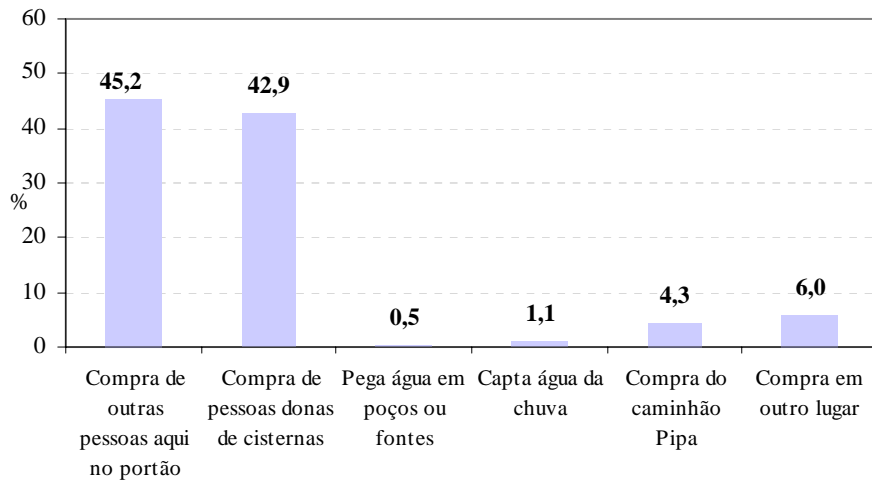

27) Quanto tempo caminhando você gasta para obter essa água:

(minutos)	N	%
0	28	3,1
1	145	16,1
2	158	17,6
3	94	10,5
4	37	4,1
5	204	22,7
6 a 10	115	12,8
11 a 20	75	8,3
21 a 30	24	2,7
Mais de 30	19	2,1
Total	899	100,0
NS/NR	145	
Não se aplica	24.030	

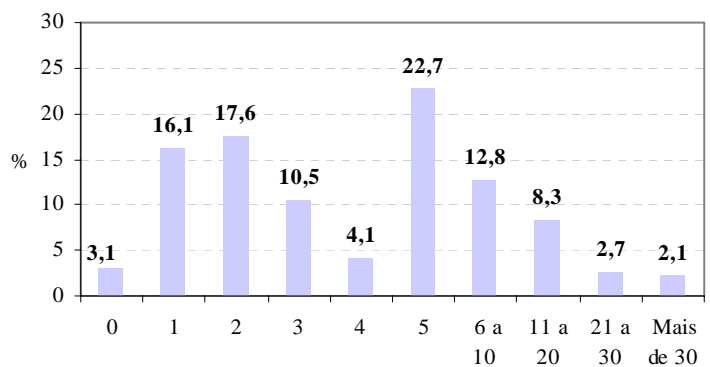

28) Neste domicílio, como a água para beber é utilizada:

	N	%
No estado em que chega ao domicílio	788	41,5
Fervida antes de beber	112	5,9
Filtrada antes de beber	431	22,7
Compramos água tratada	568	29,9
Total	1.898	100,0
NS/NR	23	
Não se aplica	23.153	

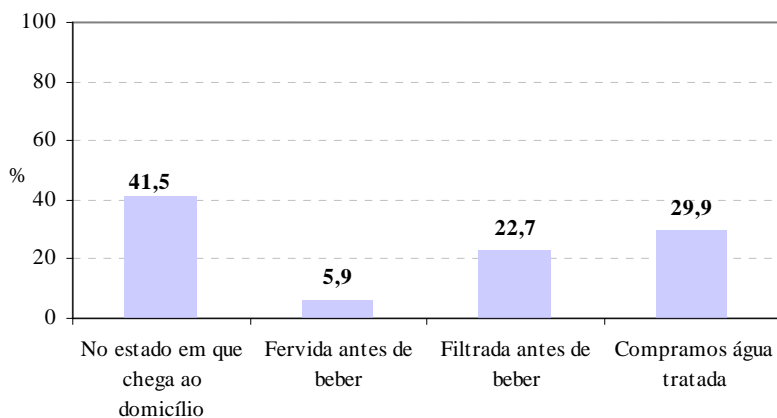

29) Você diria que a água que vem da CAMEP tem

	N	%
Boa qualidade	901	47,9
Bom gosto	882	46,9
Sem cheiro algum	1.256	66,8
Incolor (transparente)	1.270	67,6
Má qualidade	951	50,6
Gosto ruim	940	50,0
Com cheiro	603	32,1
Com cor	549	29,2
Total	1.879	391,2

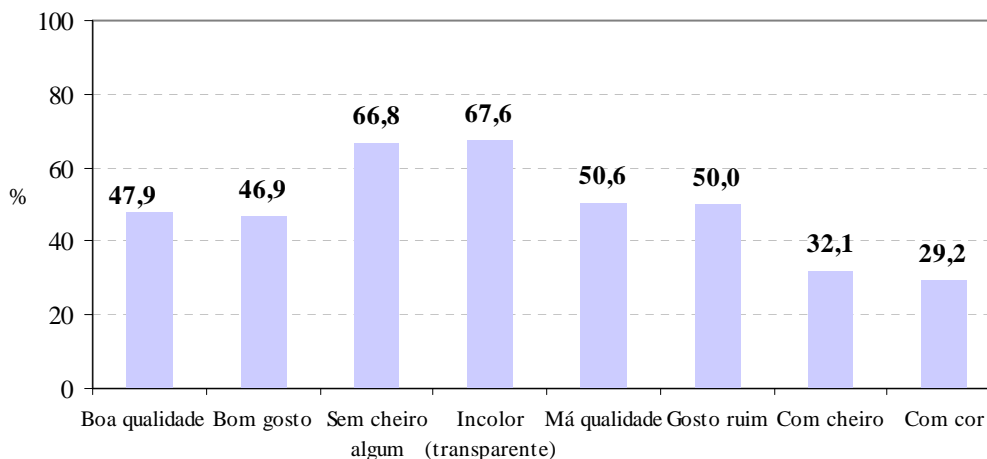

30a) Quanto custa uma lata d' água: Na CAMEP

(Gourde)	N	%
0	16	0,9
1	59	3,2
2	839	45,6
3	507	27,6
4	86	4,7
5	313	17,0
6	8	0,4
7	10	0,5
8	3	0,2
Total	1.840	100,0
NS/NR	82	
Não se aplica	23.153	

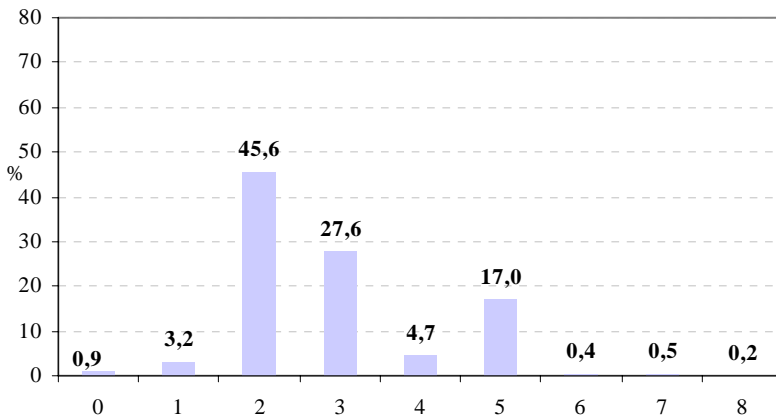

30b) Quanto custa uma lata d' água: Em outras fontes

(Gourde)	N	%
1	21	1,1
2	33	1,8
3	60	3,2
4	147	7,9
5	1.324	71,3
6	36	1,9
7	205	11,0
8	12	0,6
9	3	0,1
10	18	0,9
Total	1.858	100,0
NS/NR	64	
Não se aplica	23.153	

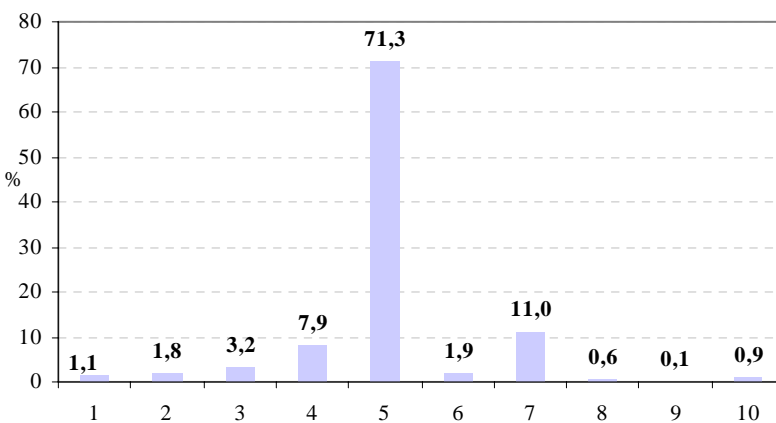

31) Como você conserva água dentro de casa

	N	%
Cisterna	45	2,3
Lata com tampa	1.572	82,6
Lata sem tampa	64	3,4
Tonel de barro com tampa	12	0,6
Tonel de barro sem tampa	3	0,2
Caixa d'água com tampa	189	9,9
Caixa d'água sem tampa	13	0,7
Outra forma	7	0,4
Total	1.905	100,0
NS/NR	17	
Não se aplica	23.153	

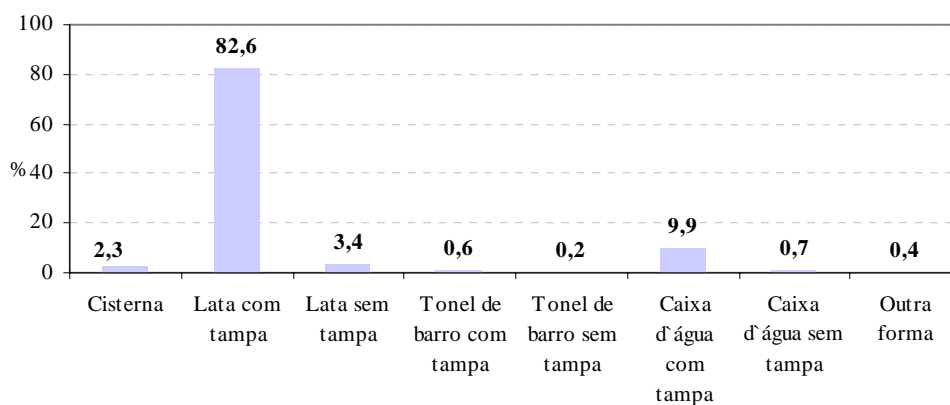

32) Você acha certo pagar pela água

	N	%
Sim	1.170	61,0
Não	747	39,0
Total	1.917	100,0
NS/NR	5	
Não se aplica	23.153	

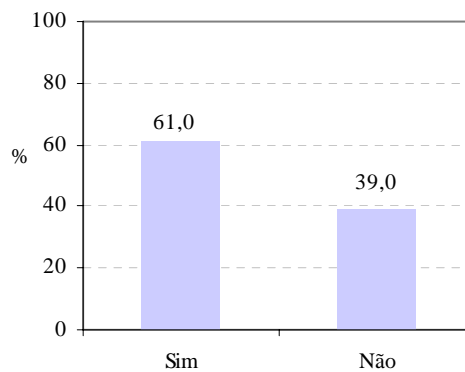

33) Você gostaria de participar de atividades para poder melhorar a qualidade da água

	N	%
Sim, seríamos capazes	1.202	62,7
Não, porque não seríamos capazes	344	17,9
Não, porque não é o nosso papel é papel do Estado	371	19,3
Total	1.917	100,0
NS/NR	5	
Não se aplica	23.153	

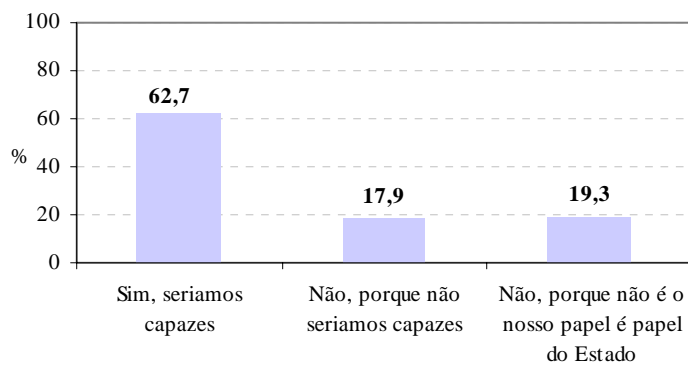

34) Você gostaria de participar de atividades para campanha de saúde no seu bairro

	N	%
Sim	1.822	95,4
Não	88	4,6
Total	1.910	100,0
NS/NR	12	
Não se aplica	23.153	

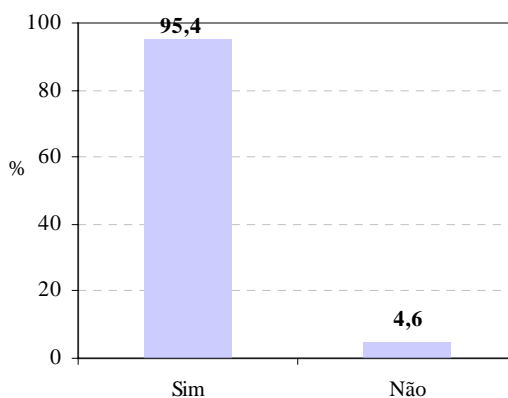

CARACTERÍSTICAS DO ESCOAMENTO DE ESGOTO

35) Neste domicílio, existe banheiro ou sanitário?

	N	%
Sim, só do domicílio	7.356	29,5
Sim, comum a mais de um domicílio	15.355	61,5
Não	2.264	9,1
Total	24.975	100,0
NS/NR	100	

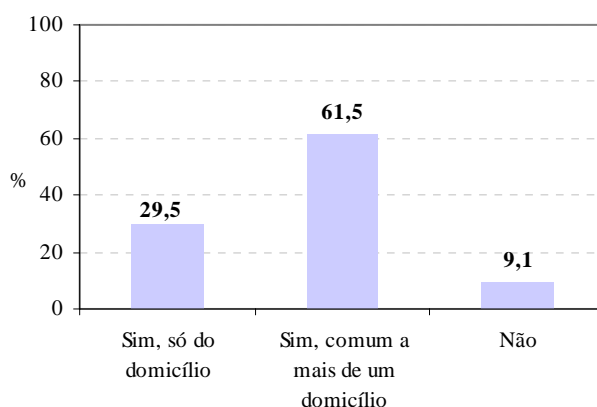

36) Qual o meio de escoamento do esgoto do domicílio

	N	%
Rede coletora de esgoto	881	46,9
Rede coletora de águas pluvial	105	5,6
Fossa séptica	32	1,7
Vala/canal/ ravina	854	45,5
Outra forma (especifique)	5	0,3
Total	1.877	100,0
NS/NR	45	
Não se aplica	23.153	

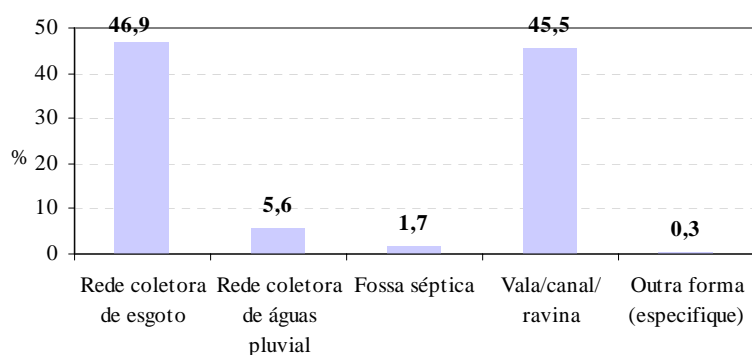

37) Neste caso: quem mantém a fossa

	N	%
Ninguém	6	22,2
Um morador da casa	11	40,7
Contrata alguém de fora	10	37,0
Total	27	100,0
NS/NR	5	
Não se aplica	25.044	

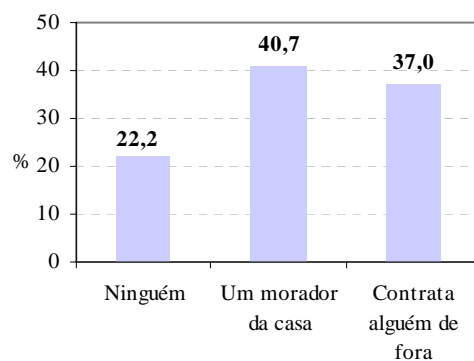

CARACTERÍSTICAS DO USO E DESTINAÇÃO DO LIXO

38) O que você e as outras pessoas da sua casa fazem com o lixo com mais frequência

	N	%
Enterramos o lixo	7	0,0
Damos o lixo aos animais	12	0,0
Pagamos uma pessoa para retirar o lixo	242	1,0
Entregamos a pessoas que passam com carrinho de mão	1.860	7,4
Entregamos ao caminhão de limpeza urbana	4.191	16,8
Jogamos num terreno abandonado	356	1,4
Jogamos o lixo na ravina	7.614	30,5
Jogamos o lixo na rua	10.529	42,1
Outras	186	0,7
Total	24.997	100,0
NS/NR	78	

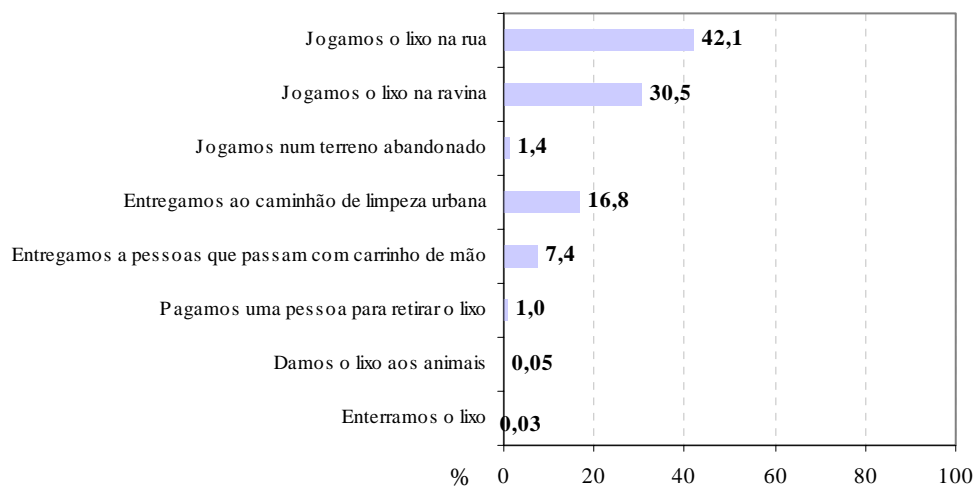

39) Como sua família guarda o lixo na sua casa

	N	%
Numa lixeira com tampa que tem saquinho plástico	770	40,2
Numa lixeira com tampa que não tem saquinho plástico	301	15,7
Numa lixeira sem tampa	314	16,4
Outros meios	531	27,7
Total	1.916	100,0
NS/NR	5	
Não se aplica	23.153	

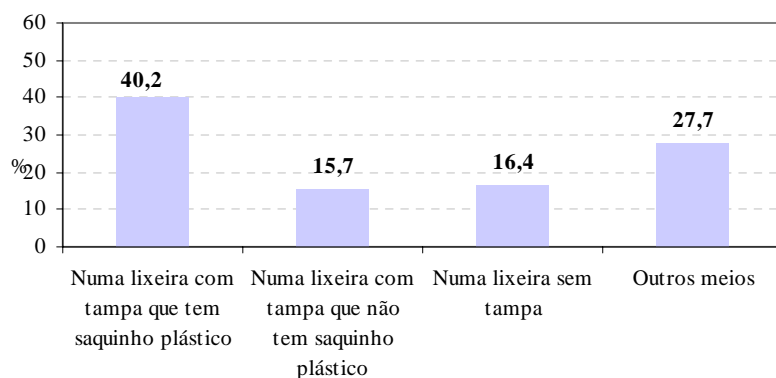

40) Tem algum serviço que recolhe lixo no bairro

	N	%
Sim	978	50,9
Não	942	49,1
Total	1.920	100,0
NS/NR	2	
Não se aplica	23.153	

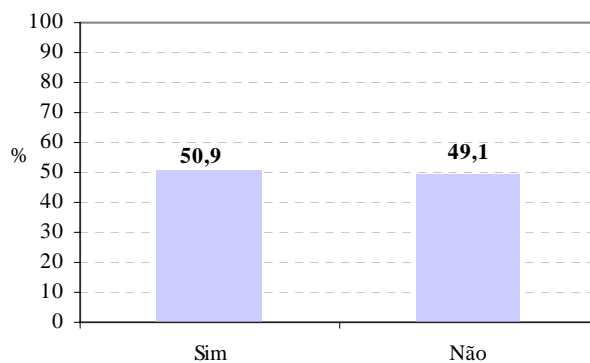

41) Com que frequência o lixo é recolhido no sistema regular de coleta

	N	%
Diariamente	422	43,3
2 a 3 vezes por semana	300	30,8
Semanalmente	182	18,6
Mensalmente	71	7,3
Total	975	100,0
NS/NR	3	
Não se aplica	24.097	

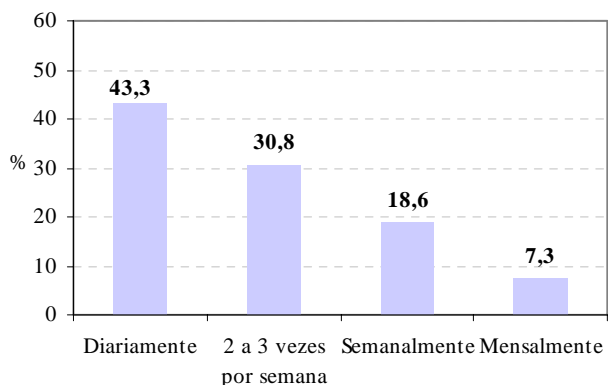

42) De que forma é feita esta coleta

	N	%
Em todas as casas	28	2,9
Em um ponto fixo na rua	903	92,8
Em uma caçamba situada próximo a residência	20	2,1
De outra forma	21	2,2
Total	973	100,0
NS/NR	5	
Não se aplica	24.097	

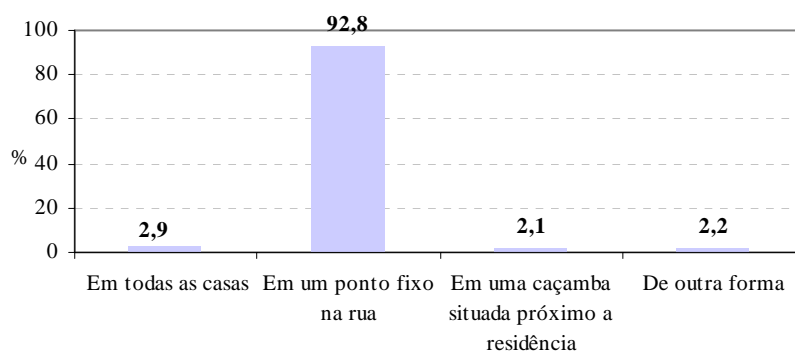

43) Existe serviço de limpeza de rua

	N	%
Sim	1.187	61,9
Não	730	38,1
Total	1.917	100,0
NS/NR	5	
Não se aplica	23.153	

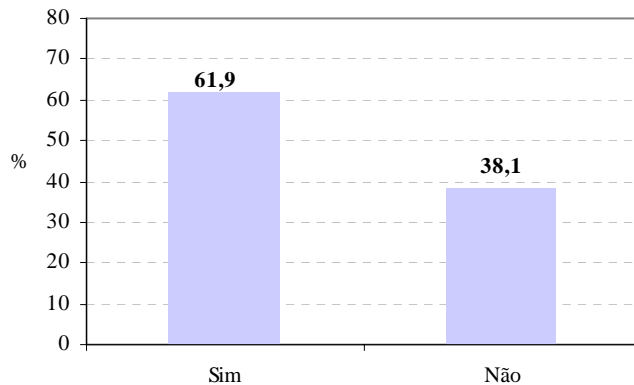

44) Com que frequência é feita a limpeza das ruas

	N	%
Diariamente	548	52,2
2 a 3 vezes por semana	207	19,7
Semanalmente	201	19,1
Mensalmente	94	9,0
Total	1.050	100,0
NS/NR	137	
Não se aplica	23.888	

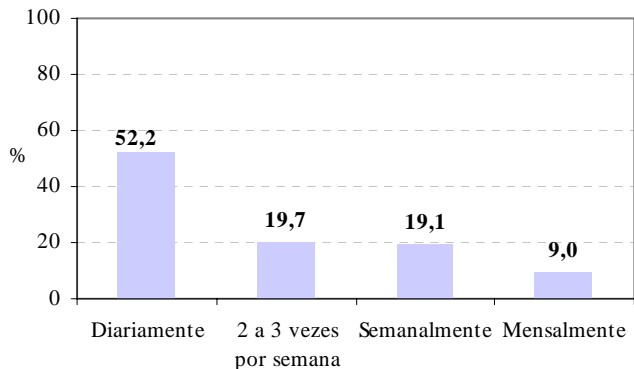

45) Quem faz a limpeza das ruas com maior frequência

	N	%
A prefeitura	458	24,2
ONG	932	49,3
Soldados da MINUSTAH	5	0,3
Empresa contratada pelos moradores	49	2,6
Os próprios moradores	447	23,7
Total	1.890	100,0
NS/NR	32	
Não se aplica	23.153	

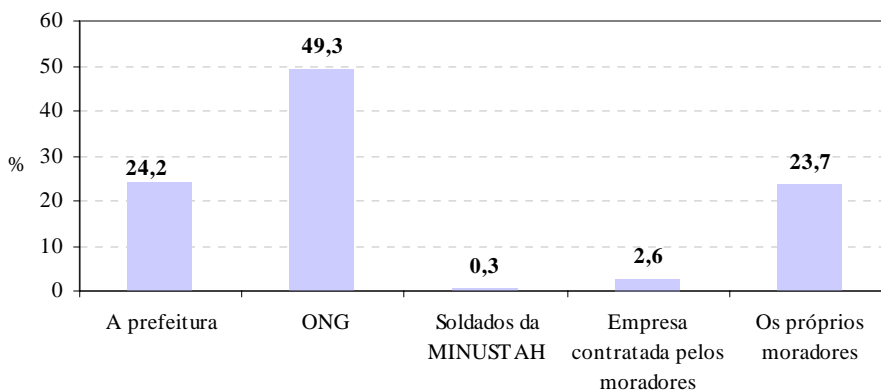

CARACTERÍSTICAS DE OUTROS BENS E SERVIÇOS BÁSICOS

46) Neste domicílio algum morador tem telefone móvel celular

	N	%
Sim	1.663	86,8
Não	252	13,2
Total	1.915	100,0
NS/NR	7	
Não se aplica	23.153	

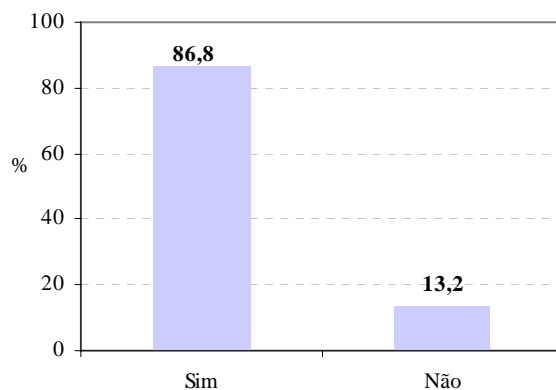

47) Este domicílio tem telefone fixo convencional

	N	%
Sim	90	4,8
Não	1.791	95,2
Total	1.881	100,0
NS/NR	41	
Não se aplica	23.153	

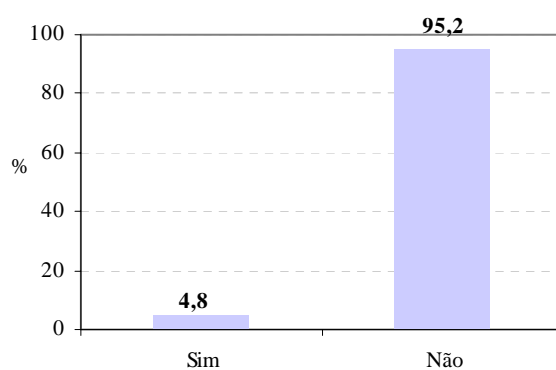

48) Este domicílio tem fogão

	N	%
Sim	1.748	91,5
Não	163	8,5
Total	1.911	100,0
NS/NR	11	
Não se aplica	23.153	

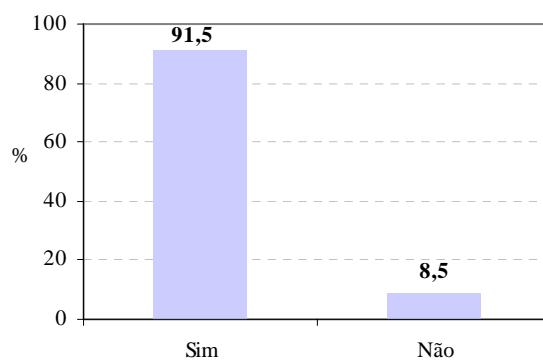

49) Qual a forma de combustível utilizada no fogão

	N	%
Gás de botijão	111	5,9
Lenha	26	1,4
Carvão	1.686	89,6
Energia elétrica	6	0,3
Querosene	46	2,4
Óleo / Álcool	-	0,0
Outro combustível	7	0,4
Total	1.882	100,0
NS/NR	39	
Não se aplica	23.153	

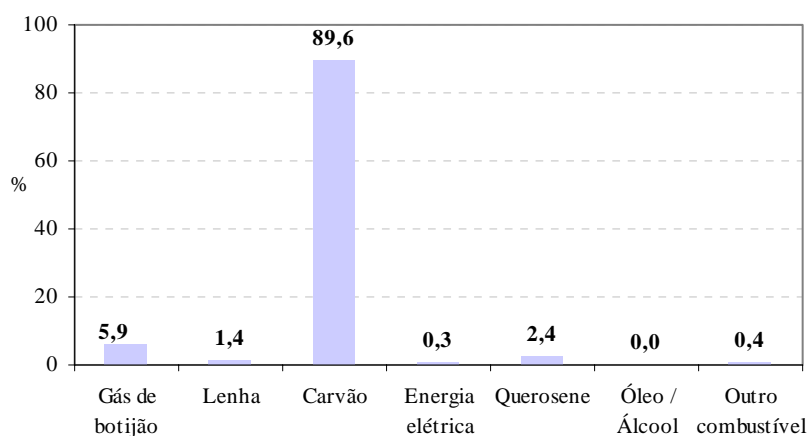

50) Este domicílio tem rádio

	N	%
Sim	1.514	81,3
Não	348	18,7
Total	1.862	100,0
NS/NR	60	
Não se aplica	23.153	

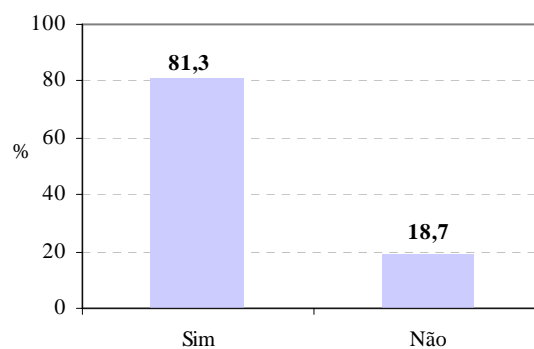

51) Este domicílio tem televisão

	N	%
Sim	1.281	69,0
Não	575	31,0
Total	1.857	100,0
NS/NR	65	
Não se aplica	23.153	

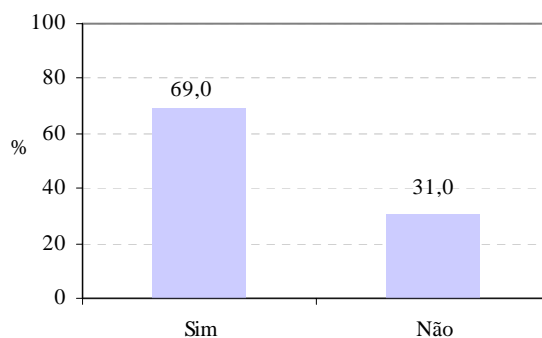

52) Este domicílio tem geladeira		
	N	%
Sim	283	14,8
Não	1.630	85,2
Total	1.913	100,0
NS/NR	9	
Não se aplica	23.153	

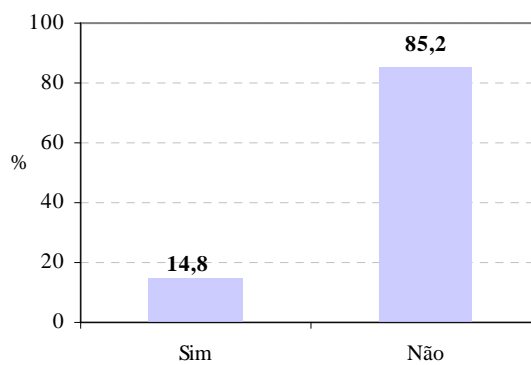

53) Este domicílio tem microcomputador		
	N	%
Sim	83	4,4
Não	1.810	95,6
Total	1.893	100,0
NS/NR	29	
Não se aplica	23.153	

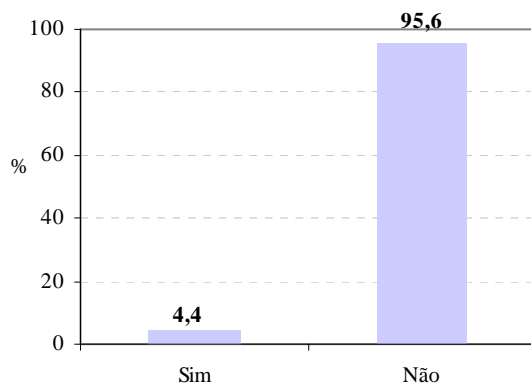

54) Este domicílio tem acesso à Internet		
	N	%
Sim	13	0,7
Não	1.901	99,3
Total	1.914	100,0
NS/NR	8	
Não se aplica	23.153	

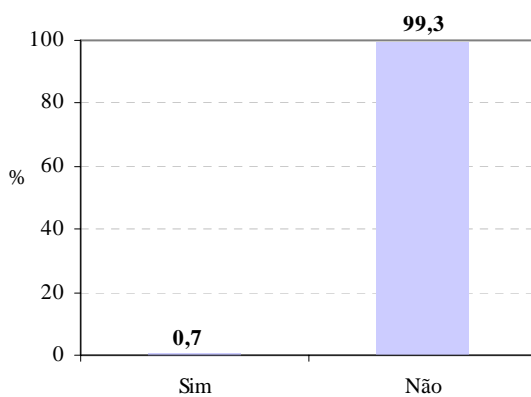

CARACTERÍSTICAS DE SAÚDE DA FAMÍLIA

55) A água de má qualidade pode resultar nas seguintes doenças:

	N	%
Envenenamento	200	10,4
Intoxicação	233	12,1
Vermes ou parasitas	516	26,8
Cólera	794	41,3
Doença infecciosa	980	51,0
Doença de pele	983	51,2
Diarréia	1.559	81,1
Nenhuma dessas	55	2,8
Total	1.922	276,8
Não se aplica	23.153	

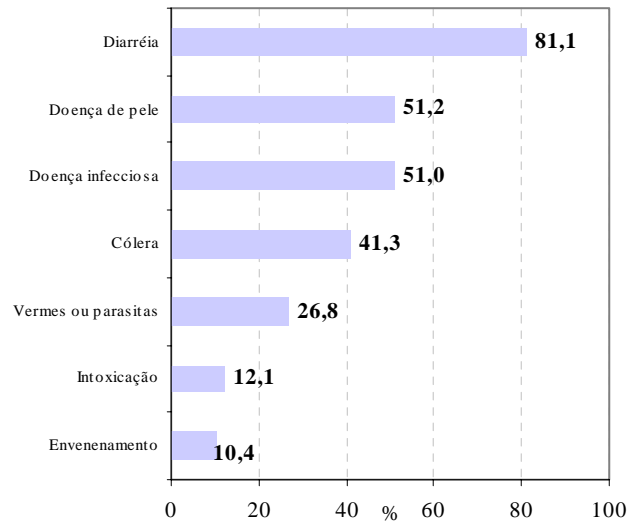

56) Em sua casa tem-se o hábito de lavar os alimentos

	N	%
Não	41	2,2
Com água da lata (natural)	1.644	87,3
Com água fervendo	36	1,9
Com água e vinagre	76	4,0
Com água e cloro	73	3,9
Com água e bicarbonato	13	0,7
Total	1.883	100,0
NS/NR	39	
Não se aplica	23.153	

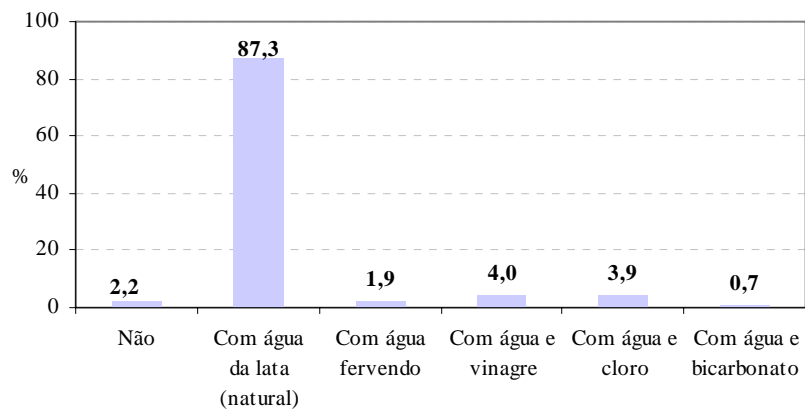

57a) Nas últimas vezes que algum membro da família adoeceu, como resolveu este problema?

(no último mês)	N	%
Procurou o posto de saúde militar (MINUSTAH)	34	2,1
Procurou um vizinho que sabia cuidar	79	4,9
Rezou para que melhorasse	130	8,0
Esperou até que melhorasse	266	16,5
Foi medicado ou fez curativo em casa	356	22,1
Procurou um hospital longe daqui	784	48,5
Outra forma	38	2,4
Total	1.615	104,4
NS/NR	307	
Não se aplica	23.153	

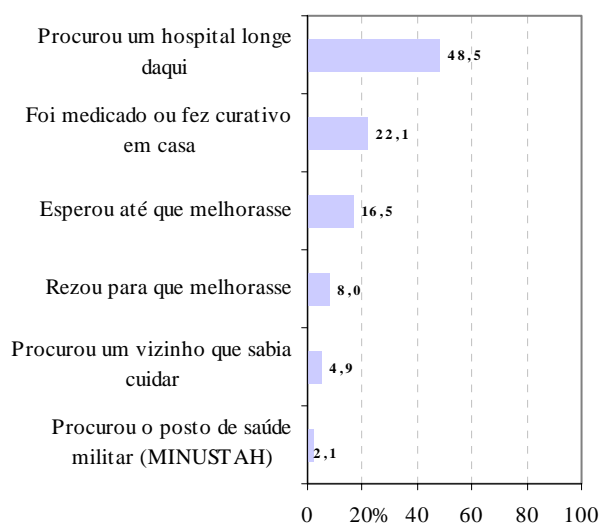

57b) Nas últimas vezes que algum membro da família adoeceu, como resolveu este problema?

(nos últimos três meses)	N	%
Procurou o posto de saúde militar (MINUSTAH)	45	3,1
Procurou um vizinho que sabia cuidar	86	6,0
Rezou para que melhorasse	105	7,3
Esperou até que melhorasse	247	17,0
Foi medicado ou fez curativo em casa	264	18,3
Procurou um hospital longe daqui	706	48,7
Outra forma	34	2,3
Total	1.449	102,6
NS/NR	473	
Não se aplica	23.153	

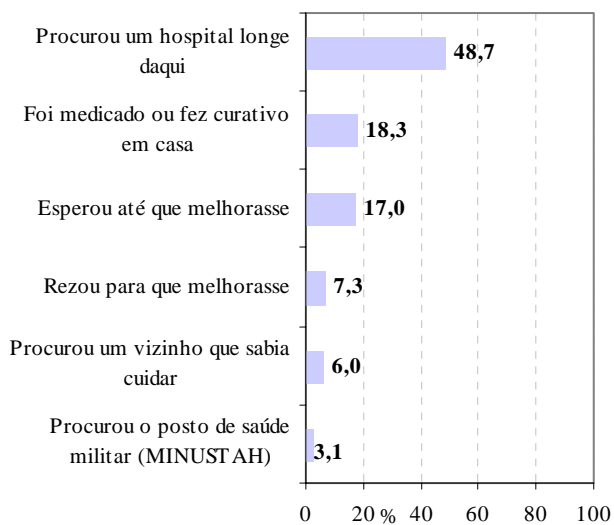

58a) Quando precisou de remédios/medicamentos onde você obteve?

(no último mês)	N	%
Consegui no posto de saúde militar (MINUSTAH)	29	1,7
Consegui com parentes/amigos/vizinhos	105	6,3
Consegui no Hospital	141	8,5
Não consegui	156	9,3
Comprei	1.289	77,4
Total	1.666	103,2
NS/NR	256	
Não se aplica	23.153	

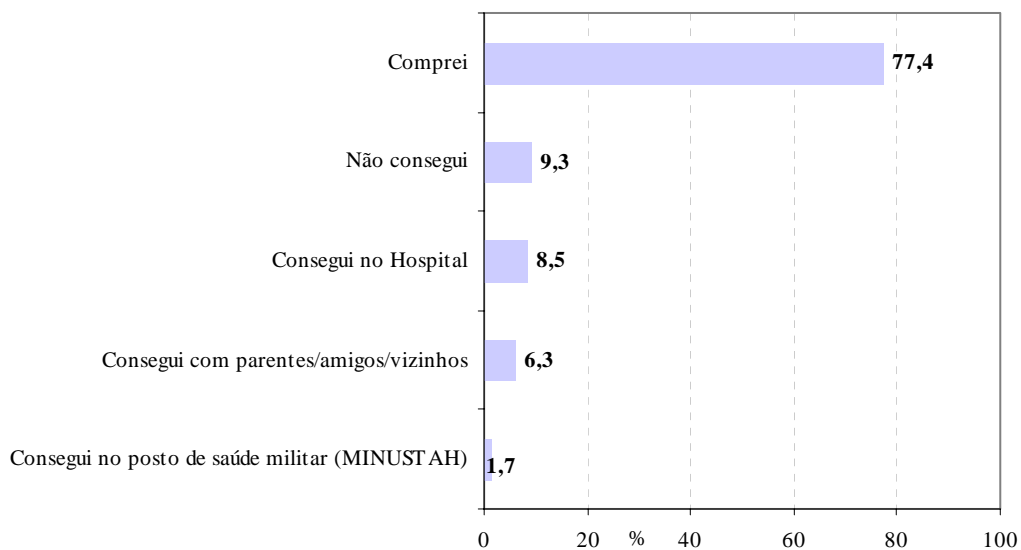

58b) Quando precisou de remédios/medicamentos onde você obteve?

(nos últimos três meses)	N	%
Consegui no posto de saúde militar (MINUSTAH)	33	2,3
Consegui com parentes/amigos/vizinhos	140	9,5
Consegui no Hospital	118	8,0
Não consegui	148	10,0
Comprei	1.077	73,1
Total	1.474	102,9
NS/NR	448	
Não se aplica	23.153	

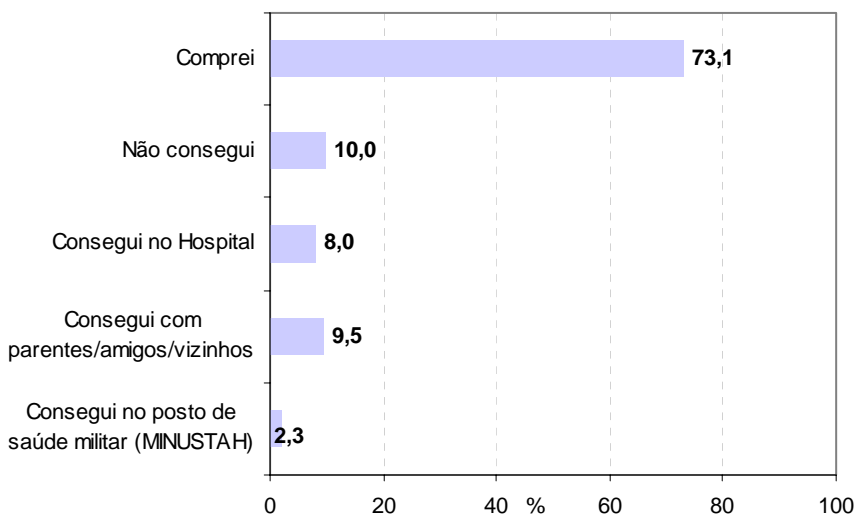

591) Ferimentos (trauma, queimadura, corte, escoriação ou lesão)

	N	%
0	1.585	82,5
1	214	11,2
2	83	4,3
3	22	1,2
4	7	0,4
5	3	0,2
Mais de 5	7	0,4
Total	1.922	100,0
Não se aplica	23.153	

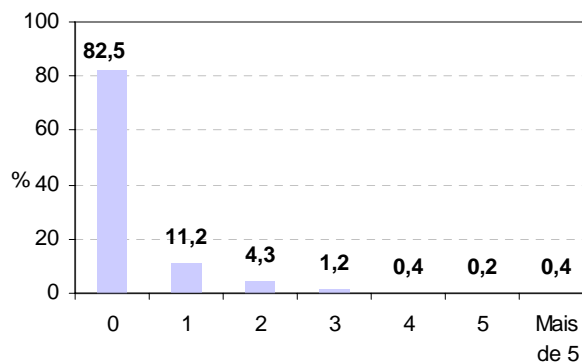

592) Dor no Corpo (dores nas articulações, no tórax, lombares ou abdominais)

	N	%
0	1.079	56,1
1	343	17,8
2	188	9,8
3	125	6,5
4	90	4,7
5	42	2,2
Mais de 5	54	2,8
Total	1.922	100,0
Não se aplica	23.153	

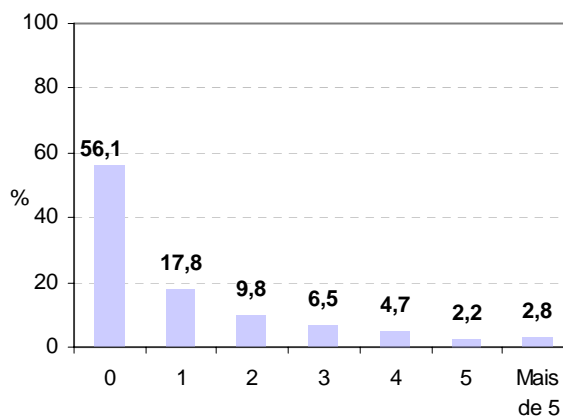

593) Donças de Pele (dermatites, micoses, impetigo, tinea ou abscesso)

	N	%
0	1.574	81,9
1	167	8,7
2	68	3,5
3	62	3,2
4	28	1,5
5	12	0,6
Mais de 5	11	0,6
Total	1.922	100,0
Não se aplica	23.153	

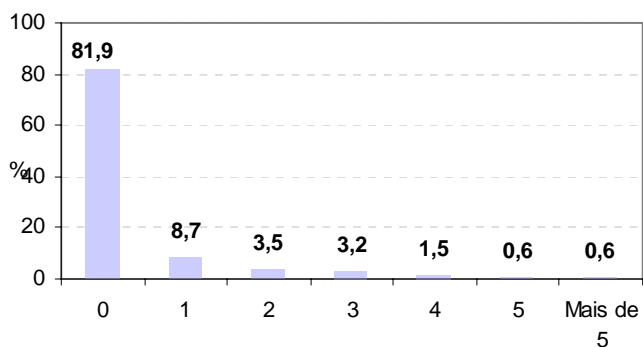

594) Vermes, Vírus e Bactérias (verminose, virose, parasitose, conjuntivite ou infecção)

	N	%
0	1.726	89,8
1	73	3,8
2	64	3,3
3	36	1,9
4	12	0,6
5	5	0,2
Mais de 5	6	0,3
Total	1.922	100,0
Não se aplica	23.153	

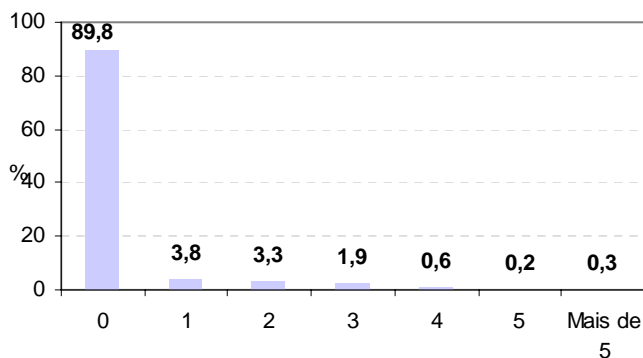

595) Problemas de estômago e intestino (gastrite, queimação, vômito ou diarreia)

	N	%
0	1.486	77,3
1	178	9,3
2	116	6,0
3	74	3,9
4	30	1,6
5	25	1,3
Mais de 5	13	0,7
Total	1.922	100,0
Não se aplica	23.153	

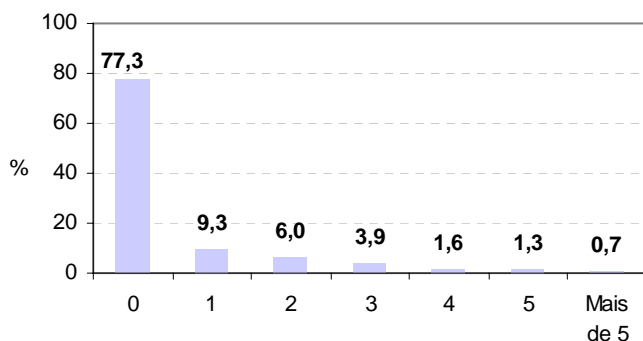

596) Problemas respiratórios (sinusite, faringite, amidalite, tosse, resfriado ou gripe)

	N	%
0	1.501	78,1
1	145	7,6
2	138	7,2
3	71	3,7
4	37	1,9
5	15	0,8
Mais de 5	15	0,8
Total	1.922	100,0
Não se aplica	23.153	

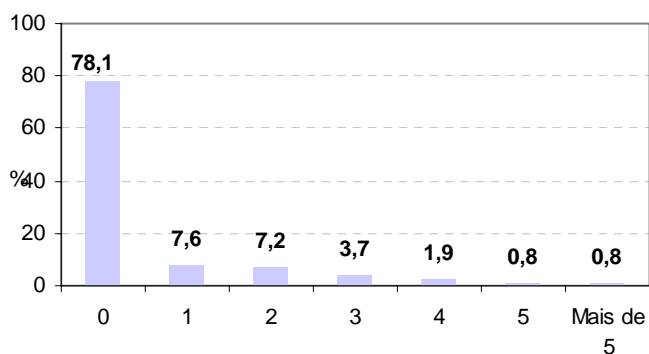

597) Anemia		
	N	%
0	1.468	76,4
1	274	14,2
2	99	5,2
3	36	1,9
4	19	1,0
5	11	0,6
Mais de 5	16	0,8
Total	1.922	100,0
Não se aplica	23.153	

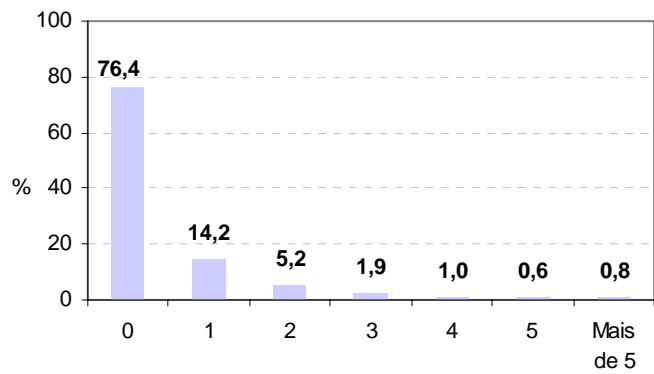

598) Febre alta		
	N	%
0	802	41,8
1	525	27,3
2	285	14,8
3	175	9,1
4	51	2,6
5	48	2,5
Mais de 5	35	1,8
Total	1.919	100,0
NS/NR	3	
Não se aplica	23.153	

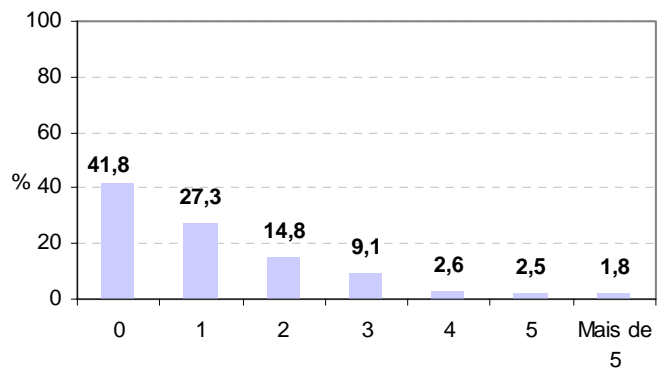

INFORMAÇÕES DO RESPONDENTE (ENTREVISTADO)

5) Qual sua religião

	N	%
Católica	1.406	73,4
Protestante	430	22,5
Vuduismo	45	2,4
Outro	33	1,7
Total	1.914	100,0
NS/NR	25	
Não se aplica	23.136	

Obs: entrevistado

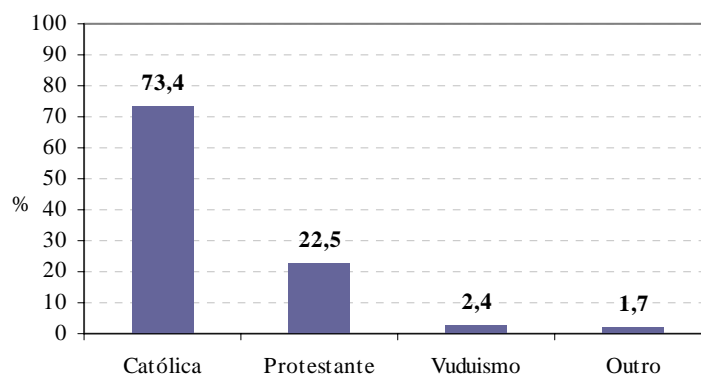

7) Frequenta missa ou outro tipo de culto

	N	%
Nas principais festas religiosas	317	17,4
1 vez por mês	302	16,6
1 vez por semana	847	46,5
Mais de 1 vez por semana	355	19,5
Total	1.821	100,0
NS/NR	97	
Não se aplica	23.158	

Obs: entrevistado

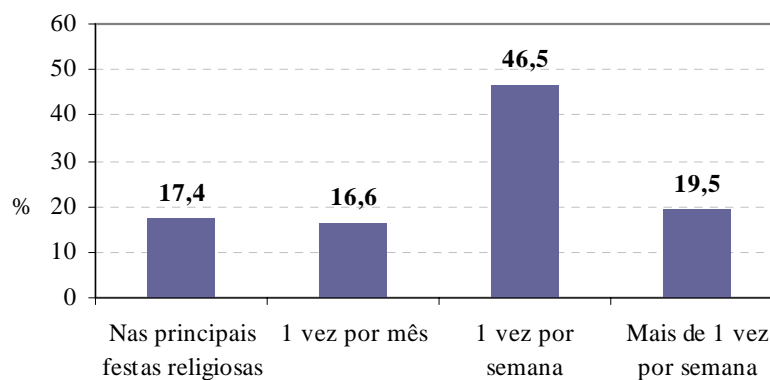

60) Conhece alguém que é portador do vírus HIV

	N	%
Não	1.813	95,2
Sim, no domicílio	15	0,2
Sim, um amigo ou vizinho	41	2,0
Sim, alguém distante	51	2,6
Total	1.920	100,0
NS/NR	2	
Não se aplica	23.153	

Obs: entrevistado

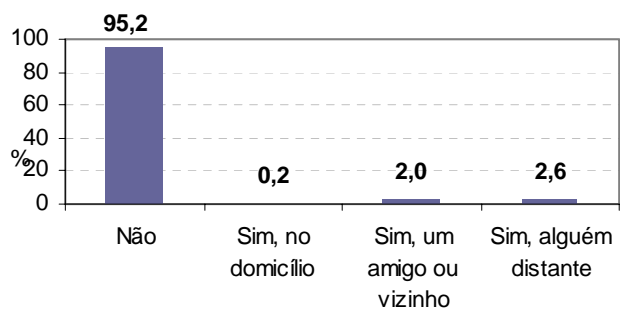

61) Conhece alguém que fez o teste de HIV

	N	%
Não	1.501	79,7
Sim, no domicílio	249	12,9
Sim, um amigo ou vizinho	121	6,0
Sim, alguém distante	42	1,4
Total	1.912	100,0
NS/NR	10	
Não se aplica	23.153	

Obs: entrevistado

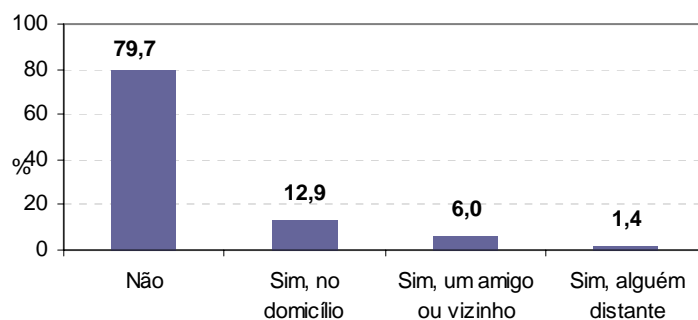

62) Conhece alguém que está se tratando do vírus HIV

	N	%
Não	338	83,5
Sim, no domicílio	12	3,1
Sim, um amigo ou vizinho	31	7,9
Sim, alguém distante	22	5,5
Total	403	100,0
NS/NR	18	
Não se aplica	24.654	

Obs: entrevistado

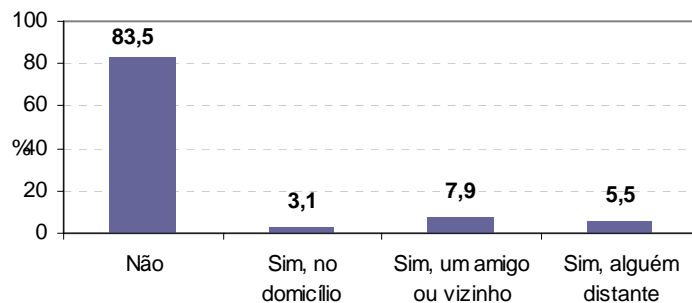

63) Conhece alguém que morreu de AIDS

	N	%
Não	1.722	89,6
Sim, no domicílio	27	1,4
Sim, um amigo ou vizinho	58	3,0
Sim, alguém distante	115	6,0
Total	1.922	100,0
Não se aplica	23.153	

Obs: entrevistado

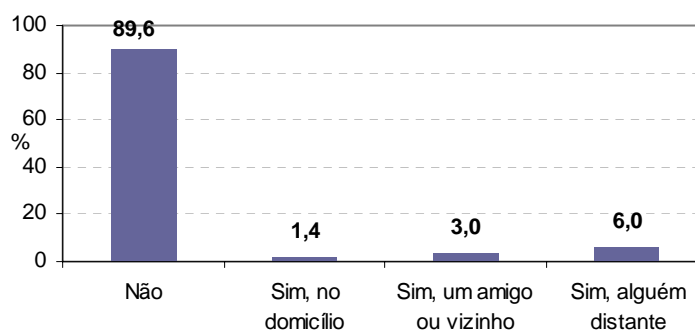

64) Conhece algum órgão do Governo que distribui preservativos gratuitamente no bairro

	N	%
Sim	415	21,6
Não	1.505	78,4
Total	1.920	100,0
NS/NR	2	
Não se aplica	23.153	

Obs: entrevistado

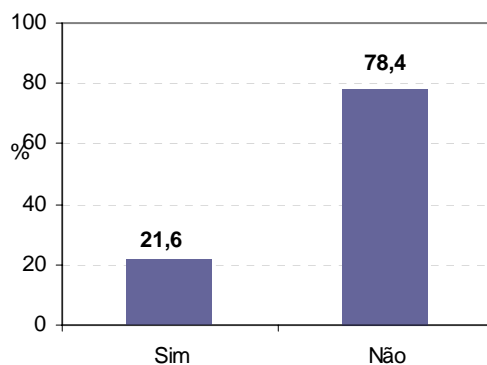

65) Conhece alguma ONG que distribui preservativos gratuitamente no bairro

	N	%
Sim	438	22,8
Não	1.481	77,2
Total	1.920	100,0
NS/NR	2	
Não se aplica	23.153	

Obs: entrevistado

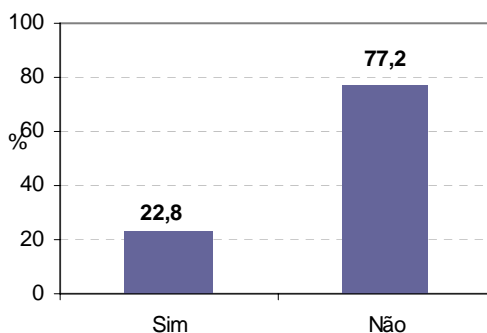

66) Gosta de viver em Bèlè

	N	%
Sim	1.038	58,4
Não	739	41,6
Total	1.778	100,0
NS/NR	144	
Não se aplica	23.153	

Obs: entrevistado

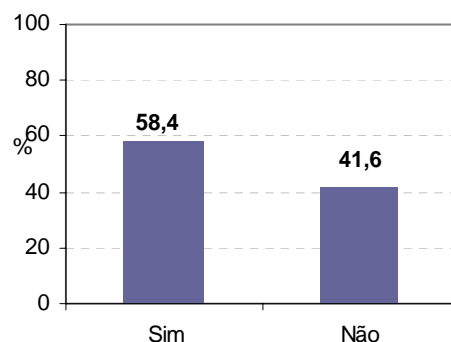

67) Gostaria de continuar morando aqui

	N	%
Sim	1.003	52,8
Não	896	47,2
Total	1.899	100,0
NS/NR	23	
Não se aplica	23.153	

Obs: entrevistado

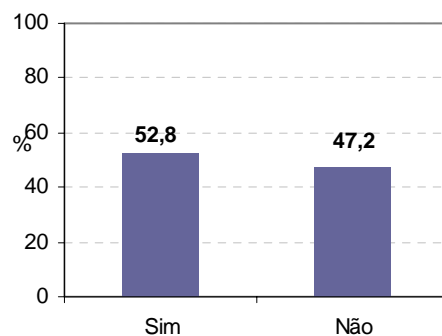

68) Possui família no estrangeiro

	N	%
Sim	902	47,6
Não	993	52,4
Total	1.895	100,0
NS/NR	27	
Não se aplica	23.153	

Obs: entrevistado

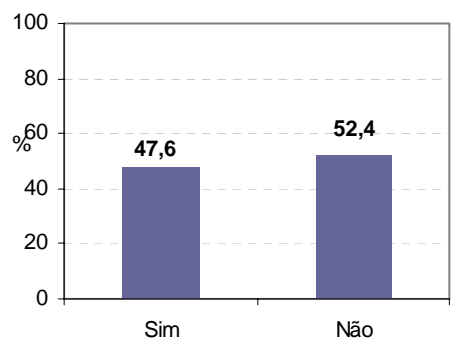

69) Neste último ano que passou algum parente veio visitá-lo

	N	%
Sim	196	21,8
Não	703	78,2
Total	900	100,0
NS/NR	2	
Não se aplica	24.173	

Obs: entrevistado

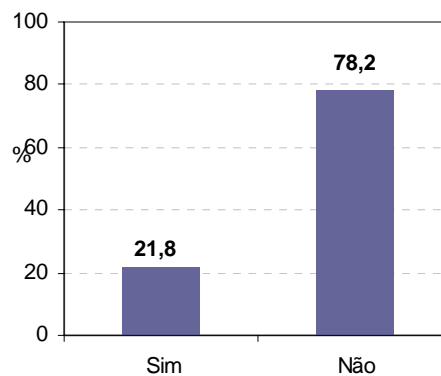

70) Neste último ano que passou algum parente enviou dinheiro ou presente a você

	N	%
Sim	507	56,4
Não	393	43,6
Total	900	100,0
NS/NR	2	
Não se aplica	24.173	

Obs: entrevistado

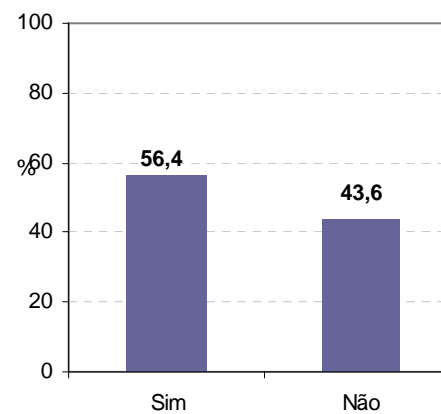

VITIMIZAÇÃO

Esta seção trata de atos de violência de que você pode ter sido vítima nos últimos doze meses. Ou seja entre maio de 2006 e abril de 2007. Por favor, reflita sobre o que aconteceu nesses últimos doze meses para responder às perguntas .

71) No último ano, você teve dinheiro ou algum bem furtado, isto é, tirado sem uso de violência e sem que você percebesse

	N	%
Sim	298	21,7
Não	1.080	78,3
Total	1.378	100,0
NS/NR	544	
Não se aplica	23.153	

Obs: entrevistado

711) Quantas vezes isto ocorreu

	N	%
1	166	57,1
2	89	30,5
3	22	7,4
4	5	1,6
5	5	1,7
9	3	0,9
15	2	0,8
Total	291	100,0
NS/NR	7	
Não se aplica	24.777	

Obs: entrevistado

71b) Na última vez em que você foi vítima, você recorreu ao MINUSTAH

	N	%
Sim	9	3,4
Não	263	96,6
Total	272	100,0
NS/NR	26	
Não se aplica	24.777	

Obs: entrevistado

72) No último ano, você foi assaltado ou roubado, isto é, teve dinheiro ou algum bem tomado mediante uso ou ameaça de violência

	N	%
Sim	213	15,7
Não	1.144	84,3
Total	1.357	100,0
NS/NR	565	
Não se aplica	23.153	

Obs: entrevistado

721) Quantas vezes isto ocorreu		
	N	%
1	113	57,8
2	56	28,7
3	17	8,7
4	2	1,2
5	5	2,5
15	2	1,2
Total	196	100,0
NS/NR	17	
Não se aplica	24.862	

Obs: entrevistado

72a) Na última vez em que você foi vítima de um roubo, o assaltante estava armado		
	N	%
Sim	117	59,4
Não	77	40,6
Total	194	100,0
NS/NR	19	
Não se aplica	24.862	

Obs: entrevistado

72b) Na última vez em que você foi vítima, você recorreu à polícia		
	N	%
Sim	22	11,4
Não	169	88,6
Total	191	100,0
NS/NR	22	
Não se aplica	24.862	

Obs: entrevistado

72c) Na última vez em que você foi vítima, você recorreu ao MINUSTAH		
	N	%
Sim	10	5,1
Não	177	94,9
Total	187	100,0
NS/NR	26	
Não se aplica	24.862	

Obs: entrevistado

73) Você assistiu a algum roubo a mão armada, cometido contra outra pessoa no último ano		
	N	%
Sim	213	15,9
Não	1.130	84,1
Total	1.344	100,0
NS/NR	578	
Não se aplica	23.153	

Obs: entrevistado

731) Quantas vezes isto ocorreu

	N	%
1	91	45,7
2	43	21,4
3	31	15,4
4	12	6,2
5	13	6,4
Mais de 5	10	1,1
Total	200	100,0
NS/NR	14	
Não se aplica	24.862	

Obs: entrevistado

74) Nos últimos meses, algum policial ou outra autoridade pública exigiu que você entregasse algum dinheiro

	N	%
Sim	51	3,8
Não	1.296	96,2
Total	1.348	100,0
NS/NR	574	
Não se aplica	23.153	

Obs: entrevistado

741) Quantas vezes isto ocorreu

	N	%
1	35	67,4
2	12	23,6
3	5	9,0
Total	51	100,0
Não se aplica	25.024	

Obs: entrevistado

74a) Na última vez em que você foi vítima, você recorreu à polícia

	N	%
Sim	2	4,5
Não	49	95,5
Total	51	100,0
Não se aplica	25.024	

Obs: entrevistado

74b) Na última vez em que você foi vítima, você recorreu ao MINUSTAH

	N	%
Sim	2	4,5
Não	49	95,5
Total	51	100,0
Não se aplica	25.024	

Obs: entrevistado

75) No último ano, você sofreu alguma ameaça para forçá-lo/a a mudar seu lugar de residência, mudar suas opiniões, ou calar-se sobre alguma coisa que você sabe

	N	%
Sim	131	9,7
Não	1.217	90,3
Total	1.348	100,0
NS/NR	574	
Não se aplica	23.153	

Obs: entrevistado

751) Quantas vezes isto ocorreu

	N	%
1	59	51,9
2	28	24,4
3	14	12,4
4	2	2,0
5	6	5,1
Mais de 5	8	6,8
Total	117	100,0
NS/NR	14	
Não se aplica	24.944	

Obs: entrevistado

75a) Na última vez em que você foi vítima, você recorreu à polícia

	N	%
Sim	5	3,7
Não	121	96,3
Total	126	100,0
NS/NR	5	
Não se aplica	24.944	

Obs: entrevistado

75b) Na última vez em que você foi vítima, você recorreu ao MINUSTAH

	N	%
Sim	5	4,1
Não	117	95,9
Total	122	100,0
NS/NR	9	
Não se aplica	24.944	

Obs: entrevistado

76) Você sofreu alguma agressão física no último ano

	N	%
Sim	151	11,1
Não	1.204	88,9
Total	1.355	100,0
NS/NR	567	
Não se aplica	23.153	

Obs: entrevistado

761) Quantas vezes isto ocorreu

	N	%
1	90	64,0
2	34	24,2
3	12	8,4
5	3	1,8
12	2	1,6
Total	141	100,0
NS/NR	9	
Não se aplica	24.925	

Obs: entrevistado

76a) Quem foi o agressor, na última vez em que isso ocorreu

	N	%
Amigos ou colegas de trabalho	3	2,0
Algum soldado da MINUSTAH de outra nacionalidade	5	3,1
Vizinhos ou outra pessoa conhecida do bairro	8	5,2
Policial ou outro funcionário público	10	6,8
Assaltantes ou criminosos	22	14,6
Pessoa desconhecida	44	29,7
Algum soldado brasileiro da MINUSTAH	48	32,4
Outra pessoa	9	6,2
Total	148	100,0
NS/NR	2	
Não se aplica	24.925	

Obs: entrevistado

76b. Na última vez em que você foi vítima, você recorreu à polícia

	N	%
Sim	8	6,6
Não	114	93,4
Total	122	100,0
NS/NR	28	
Não se aplica	24.925	

Obs: entrevistado

76c) Na última vez em que você foi vítima, você recorreu ao MINUSTAH

	N	%
Não	122	100,0
Total	122	100,0
NS/NR	29	
Não se aplica	24.925	

Obs: entrevistado

77) Você foi ferido com uma faca ou outra arma branca no último ano

	N	%
Sim	34	2,5
Não	1.316	97,5
Total	1.349	100,0
NS/NR	573	
Não se aplica	23.153	

Obs: entrevistado

771) Quantas vezes isto ocorreu

	N	%
1	31	91,3
2	3	8,7
Total	34	100,0
Não se aplica	25.042	

Obs: entrevistado

77a) Na última vez em que você foi vítima, você recorreu à polícia

	N	%
Sim	2	7,7
Não	24	92,3
Total	26	100,0
NS/NR	7	
Não se aplica	25.042	

Obs: entrevistado

77b) Na última vez em que você foi vítima, você recorreu ao MINUSTAH

	N	%
Não	26	100,0
Total	26	100,0
NS/NR	7	
Não se aplica	25.042	

Obs: entrevistado

78. Você foi ferido com uma arma de fogo, como um revólver, escopeta, pistola, etc, no último ano

	N	%
Sim	12	0,9
Não	1.335	99,1
Total	1.348	100,0
NS/NR	574	
Não se aplica	23.153	

Obs: entrevistado

781) Quantas vezes isto ocorreu

	N	%
1	12	100,0
Total	12	100,0
Não se aplica	25.063	

Obs: entrevistado

78a) Na última vez em que você foi vítima, você recorreu à polícia

	N	%
Não	12	100,0
Total	12	100,0
Não se aplica	25.063	

Obs: entrevistado

78b) Na última vez em que você foi vítima, você recorreu ao MINUSTAH

	N	%
Não	12	100,0
Total	12	100,0
Não se aplica	25.063	

Obs: entrevistado

79) No último ano você foi ferido intencionalmente com algum objeto como caco de vidro, cassetete, barra de ferro, pedaço de pau ou outro objeto assemelhado

	N	%
Sim	28	2,1
Não	1.319	97,9
Total	1.348	100,0
NS/NR	574	
Não se aplica	23.153	

Obs: entrevistado

791) Quantas vezes isto ocorreu

	N	%
1	21	82,3
2	5	17,7
Total	26	100,0
NS/NR	2	
Não se aplica	25.047	

Obs: entrevistado

79a) Na última vez em que você foi vítima, você recorreu à polícia

	N	%
Sim	7	26,0
Não	21	74,0
Total	28	100,0
Não se aplica	25.047	

Obs: entrevistado

79b) Na última vez em que você foi vítima, você recorreu à MINUSTAH?

	N	%
Sim	7	27,4
Não	19	72,6
Total	26	100,0
NS/NR	2	
Não se aplica	25.047	

Obs: entrevistado

80) No último ano, você ou algum parente próximo foi ameaçado de morte

	N	%
Sim	227	16,9
Não	1.120	83,1
Total	1.348	100,0
NS/NR	574	
Não se aplica	23.153	

Obs: entrevistado

801) Quantas vezes isto ocorreu

	N	%
1	147	73,3
2	29	14,7
3	11	5,7
4	3	1,2
5	8	4,0
12	2	1,1
Total	201	100,0
NS/NR	26	
Não se aplica	24.848	

Obs: entrevistado

80a) Na última vez em que isto ocorreu, você recorreu à polícia

	N	%
Sim	40	18,4
Não	176	81,6
Total	216	100,0
NS/NR	11	
Não se aplica	24.848	

Obs: entrevistado

P80b) Na última vez em que você foi vítima, você recorreu à MINUSTAH?

	N	%
Sim	57	27,3
Não	152	72,7
Total	209	100,0
NS/NR	18	0,0
Não se aplica	24.848	0,0

Obs: entrevistado

81) Você ou algum parente próximo foi seqüestrado no último ano

	N	%
Sim	41	3,1
Não	1.308	96,9
Total	1.350	100,0
NS/NR	572	
Não se aplica	23.153	

Obs: entrevistado

811) Quantas vezes isto ocorreu

	N	%
1	39	94,5
2	2	5,5
Total	41	100,0
NS/NR	3	
Não se aplica	25.031	

Obs: entrevistado

81a) Na última vez em que você foi vítima ou que isto ocorreu, você recorreu à polícia

	N	%
Sim	12	30,8
Não	27	69,2
Total	39	100,0
NS/NR	5	
Não se aplica	25.031	

Obs: entrevistado

81b) Na última vez em que você foi vítima, você recorreu ao MINUSTAH

	N	%
Sim	7	18,2
Não	32	81,8
Total	39	100,0
NS/NR	5	
Não se aplica	25.031	

Obs: entrevistado

82) Algum parente próximo foi assassinado no último ano

	N	%
Sim	117	6,6
Não	1.655	93,4
Total	1.772	100,0
NS/NR	150	
Não se aplica	23.153	

Obs: entrevistado

821) Quantas vezes isto ocorreu

	N	%
1	42	78,1
2	5	8,6
3	2	4,3
4	2	4,3
5	3	4,7
Total	53	100,0
NS/NR	64	
Não se aplica	24.958	

Obs: entrevistado

83) Você sofreu alguma agressão sexual no último ano

	N	%
Sim	29	1,6
Não	1.826	98,4
Total	1.855	100,0
NS/NR	67	
Não se aplica	23.153	

Obs: entrevistado

831) Quantas vezes isto ocorreu

	N	%
1	11	42,9
2	13	48,5
3	2	8,6
Total	27	100,0
NS/NR	2	
Não se aplica	25.046	

Obs: entrevistado

83a) Quem foi o agressor, na última vez em que isso ocorreu

	N	%
Pessoa desconhecida	5	26,1
Assaltantes ou criminosos	8	46,5
Outra pessoa	5	27,4
Total	18	100,0
NS/NR	11	
Não se aplica	25.046	

Obs: entrevistado

83b. Na última vez em que você foi vítima, você foi ao hospital

	N	%
Sim	12	63,1
Não	7	36,9
Total	19	100,0
NS/NR	10	
Não se aplica	25.046	

Obs: entrevistado

83c) Na última vez em que você foi vítima, você recorreu à polícia

	N	%
Não	14	100,0
Total	14	100,0
NS/NR	15	
Não se aplica	25.046	

Obs: entrevistado

83d) Na última vez em que você foi vítima, você recorreu ao MINUSTAH

	N	%
Não	14	100,0
Total	14	100,0
NS/NR	15	
Não se aplica	25.046	

Obs: entrevistado

84a) No último ano, ou seja entre maio de 2006 e Abril de 2007 a Polícia Nacional do Haiti fez com que você passasse por alguma das seguintes situações

	N	%
Apresentasse documentos	228	12,2
Fosse revistado(a)	244	13,0
Fosse ameaçado(a)	47	2,5
Fosse detido(a)	40	2,1
Fosse desrespeitado	60	3,2
Sofresse alguma forma de agressão física	35	1,9
Sofresse alguma forma de agressão ou maltrato	39	2,1
Total	1.873	37,0

Obs: entrevistado

84b) No último ano, ou seja entre maio de 2006 e Abril de 2007 algum Soldado brasileiro da MINUSTAH. fez com que você passasse por alguma das seguintes situações:

	N	%
Apresentasse documentos	233	12,4
Fosse revistado(a)	289	15,4
Fosse ameaçado(a)	100	5,4
Fosse detido(a)	35	1,9
Fosse desrespeitado	99	5,3
Sofresse alguma forma de agressão física	86	4,6
Sofresse alguma forma de agressão ou maltrato	72	3,8
Total	1.874	48,8

Obs: entrevistado

84c) No último ano, ou seja entre maio de 2006 e Abril de 2007 algum Soldado da MINUSTAH de outra nacionalidade. fez com que você passasse por alguma das seguintes situações:

	N	%
Apresentasse documentos	140	7,5
Fosse revistado(a)	178	9,5
Fosse ameaçado(a)	81	4,3
Fosse detido(a)	26	1,4
Fosse desrespeitado	89	4,7
Sofresse alguma forma de agressão física	67	3,6
Sofresse alguma forma de agressão ou maltrato	64	3,4
Total	1.876	34,5

Obs: entrevistado

85) Agora vamos lembrar o que aconteceu nos últimos três anos antes de 2006. Você foi vítima de uma das seguintes situações, no bairro:

	2003		2004		2005	
	N	%	N	%	N	%
Roubaram seu dinheiro ou outro bem sem usar violência ou sem que tenha visto?	82	4,3	110	5,8	175	9,2
Bandidos ou assaltantes atacaram você roubaram seu dinheiro ou algum bem com	73	3,8	118	6,2	147	7,8
Ameaçaram você	90	4,8	145	7,6	181	9,5
Prenderam você	5	0,3	37	2,0	36	1,9
Você sofreu alguma forma de agressão física?	33	1,7	91	4,8	103	5,4
Você sofreu alguma forma de agressão por Arma Branca?	29	1,5	44	2,3	47	2,5
Você sofreu alguma forma de agressão por Arma de Fogo?	53	2,8	70	3,7	63	3,3
Total	1.900	19,2	1.900	32,4	1.898	39,6

Obs: entrevistado

86) Você está acostumada a tomar uma das precauções abaixo para se proteger da violência de Bel Air

	N	%
Não anda sozinha na rua sem sentir medo	199	14,1
Sim, anda na rua com amigas	90	6,4
Sim, anda na rua com pai, irmão ou marido	31	2,2
Sim, evita sair à noite	1.090	77,3
Total	1.410	100,0
NS/NR	512	
Não se aplica	23.153	

Obs: entrevistado do sexo feminino

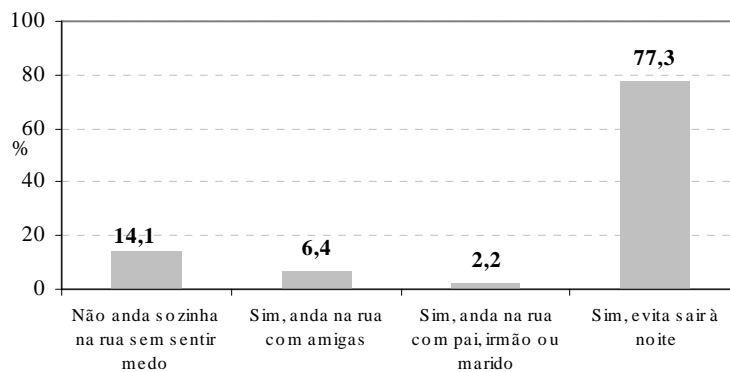

87) Quando você sai de casa, leva consigo alguma arma como revólver, faca, navalha, etc., para se proteger?

	N	%
Sim	6	0,3
Não	1.804	99,7
Total	1.810	100,0
NS/NR	112	
Não se aplica	23.153	

Obs: entrevistado

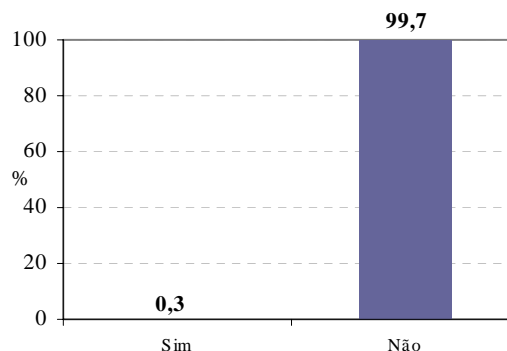

88) Se pudesse teria alguma arma para se proteger

	N	%
Sim	153	8,3
Não	1.685	91,7
Total	1.838	100,0
NS/NR	83	
Não se aplica	23.153	

Obs: entrevistado

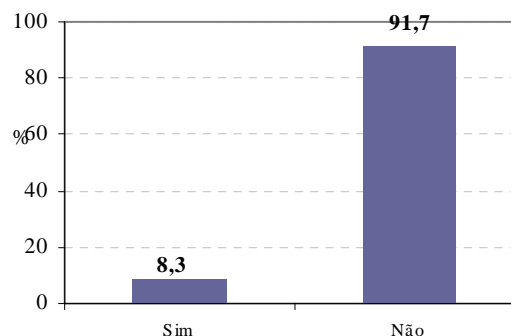

89) Na sua casa há algum tipo de arma de fogo (pistola, revólver, rifle, fuzil, etc.)

	N	%
Sim	29	1,6
Não	1.773	98,4
Total	1.803	100,0
NS/NR	119	
Não se aplica	23.153	

Obs: entrevistado

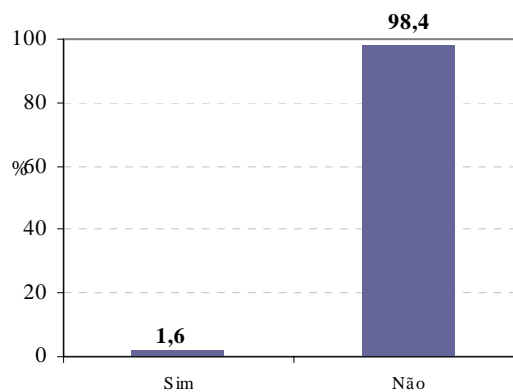

90) Qual a principal razão para ter esta arma

	N	%
Esporte ou caça	5	17,8
Proteção pessoal	21	72,1
Atividade profissional	3	10,0
Total	29	100,0
Não se aplica	25.046	

Obs: entrevistado

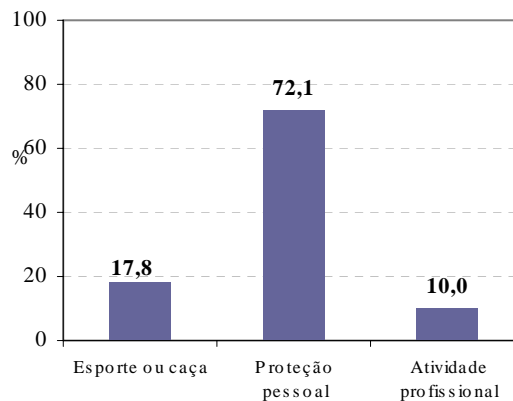

CARACTERÍSTICAS DOS MORADORES

C3) Sexo

	N	%
Feminino	44.304	54,9
Masculino	36.356	45,1
Total	80.660	100,0
NS/NR	5	

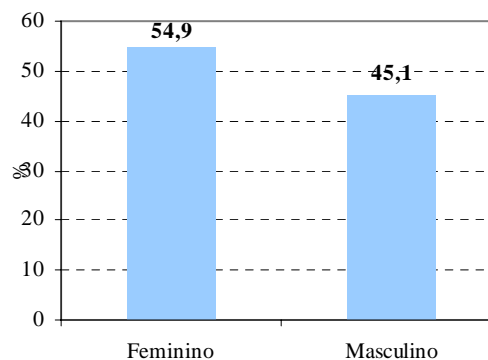

C4) Faixa Etária

	N	%
Até 4 anos	4.574	6,1
5 a 9 anos	6.352	8,4
10 a 14 anos	7.461	9,9
15 a 19 anos	10.087	13,4
20 a 24 anos	10.981	14,6
25 a 29 anos	8.911	11,8
30 a 39 anos	11.447	15,2
40 a 49 anos	7.395	9,8
50 a 59 anos	4.458	5,9
60 anos ou mais	3.636	4,8
Total	75.302	100,0
NS/NR	5.363	

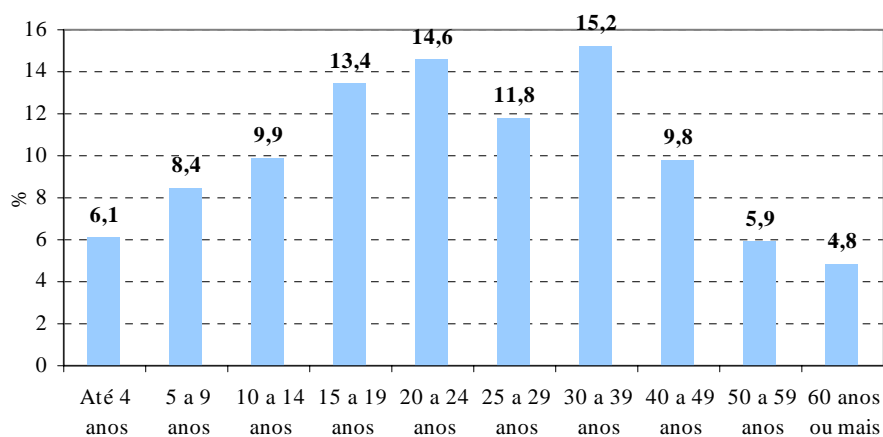

C5) Relação com o responsável pela família

	N	%
O próprio	24.675	30,6
Cônjuge	8.493	10,5
Filho(a)	30.551	37,9
Pai/Mãe / Sogro/Sogra	1.466	1,8
Outro parentes	11.004	13,7
Agregado	1.642	2,0
Outros não parentes	2.706	3,4
Total	80.537	100,0
NS/NR	128	

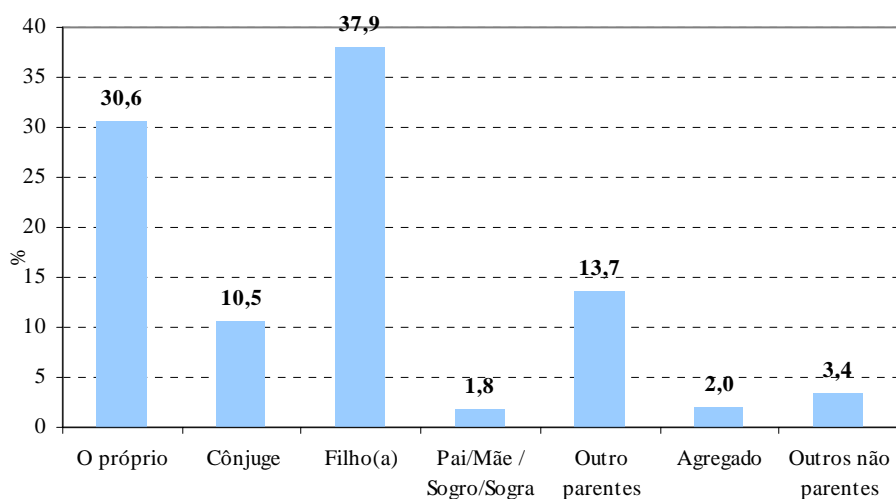

C6) Religião

	N	%
Católica	54.086	69,4
Protestante	21.624	27,7
Vuduismo	1.475	1,9
Outras	751	1,0
Total	77.936	100,0
NS/NR	2.729	

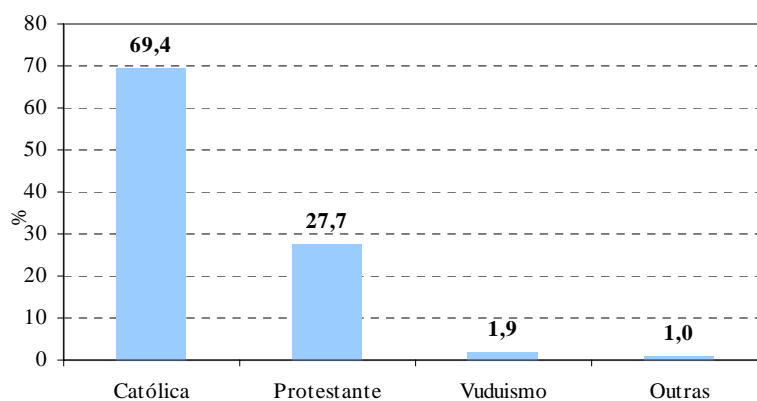

C7) Freqüenta à escola (6 anos ou mais)

	N	%
Sim	34.850	47,1
Não	39.101	52,9
Total	73.951	100,0
NS/NR	875	
Não se aplica	5.839	

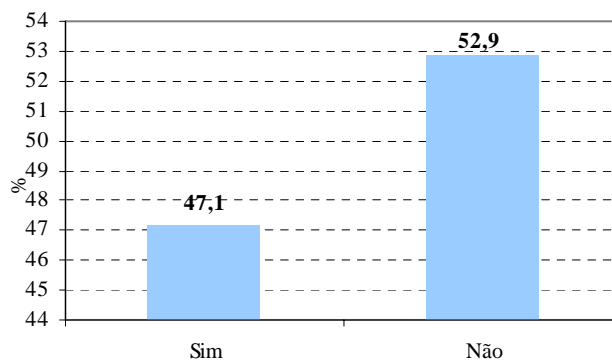
**C8) Último grau concluído (6 anos ou mais)**

	N	%
Nunca frequentou	6.966	10,3
Primário (1º-3ºano)	10.322	15,2
Primário (4º-6ºano)	15.021	22,2
Primário (7º-9º ano)	13.773	20,3
Secundário (1º-3º ano)	9.048	13,4
Técnico (1º-2º ano)	10.114	14,9
Graduação	2.347	3,5
Mestrado	96	0,1
Pós-graduação	22	0,0
Total	67.708	100,0
NS/NR	7.117	
Não se aplica	5.839	

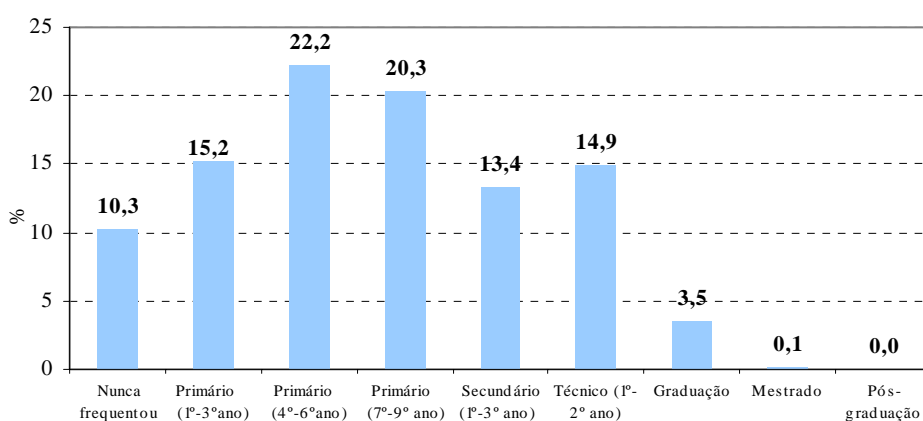
**C9) Trabalha**

	N	%
Sim	40.091	55,6
Não	31.974	44,4
Total	72.064	100,0
NS/NR	8.601	

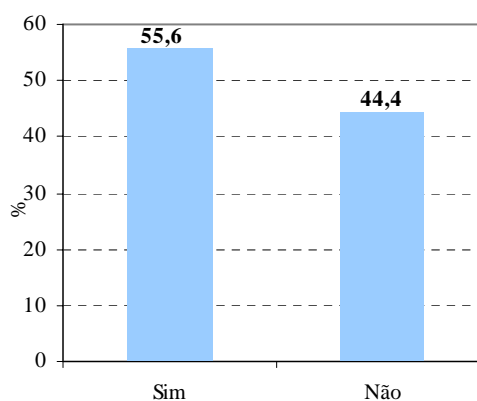

C10) Ocupação

	N	%
Funcionário público	1.882	4,7
Trabalhador de empresa privada	3.527	8,9
Autônomo - prestador de serviço	7.722	19,4
Autônomo - comercio/vendas	12.698	32,0
Trabalhador doméstico (não remunerado)	10.880	27,4
Outros	3.000	7,6
Total	39.710	100,0
NS/NR	381	
Não se aplica	40.574	

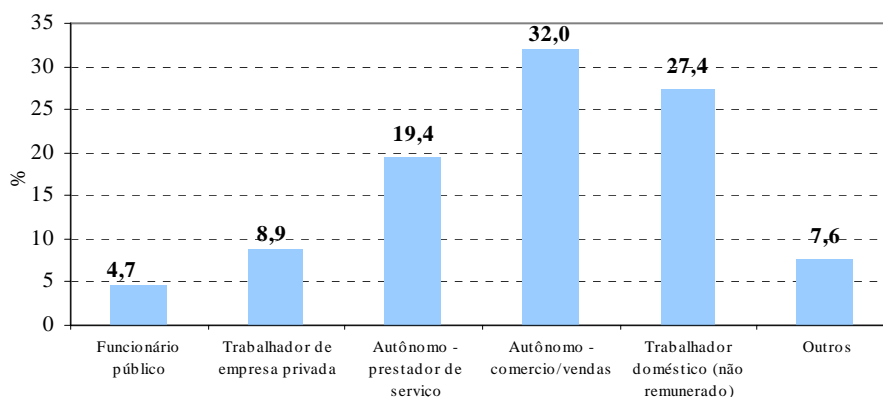

C11) Renda familiar per capita

	N	%
Até 175,00 gourd	2.345	11,6
175,00 a 350,00 gourd	2.644	13,1
350,00 a 525,00 gourd	2.611	12,9
525,00 a 700,00 gourd	1.690	8,3
700 a 1.750,00 gourd	6.565	32,4
1.750 a 3.500,00 gourd	2.766	13,7
3.500,00 gourd ou mais	1.634	8,1
Total	20.254	100,0
NS/NR	26.508	
Não se aplica	33.903	

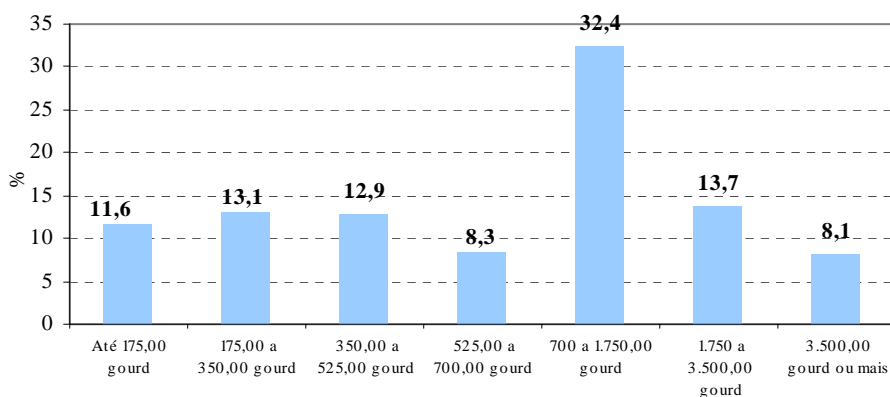

C12) Qual o local de nascimento

	N	%
Porto Príncipe	3.919	63,8
Departamento do Oeste, outro lugar	603	9,8
Outro departamento	1.600	26,1
Estrangeiro	17	0,3
Total	6.139	100,0
NS/NR	47	
Não se aplica	74.479	

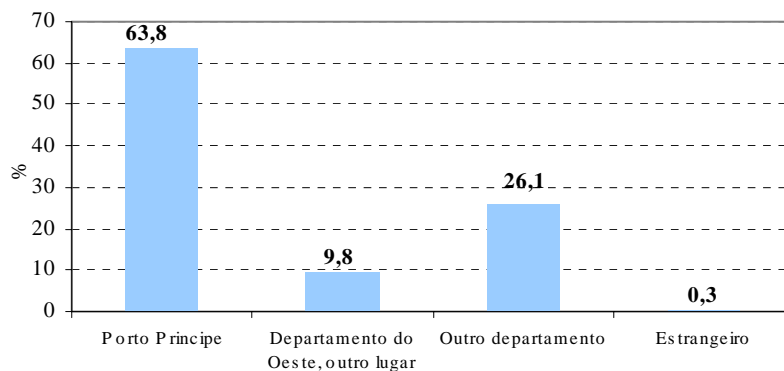

C13) Sempre morou em Bel Air

	N	%
Sim	4.769	77,8
Não, outra comuna	1.067	17,4
Não, outro departamento	276	4,5
Não, outro país	20	0,3
Total	6.132	100,0
NS/NR	7	
Não se aplica	74.525	

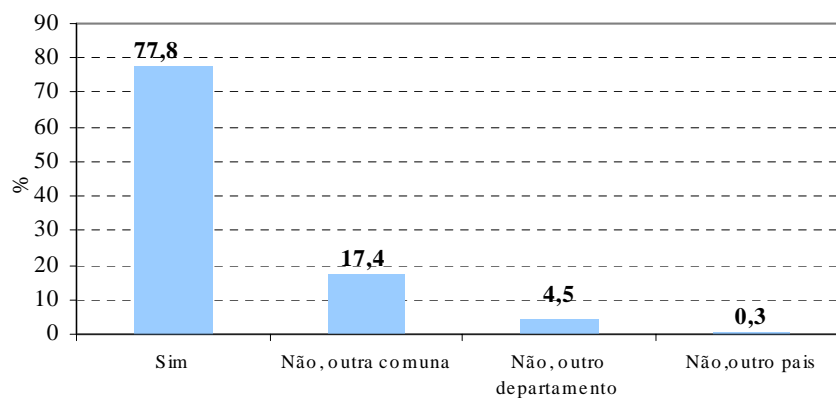

C14) Mora no bairro porque:

	N	%
Nasceu lá	2.282	37,2
Para estudar	379	6,2
Para trabalhar	443	7,2
Para procurar trabalho	346	5,6
Para morar com sua família	1.566	25,6
Para buscar sustento	987	16,1
Por razões políticas	37	0,6
Outros	89	1,5
Total	6.130	100,0
NS/NR	54	
Não se aplica	74.481	

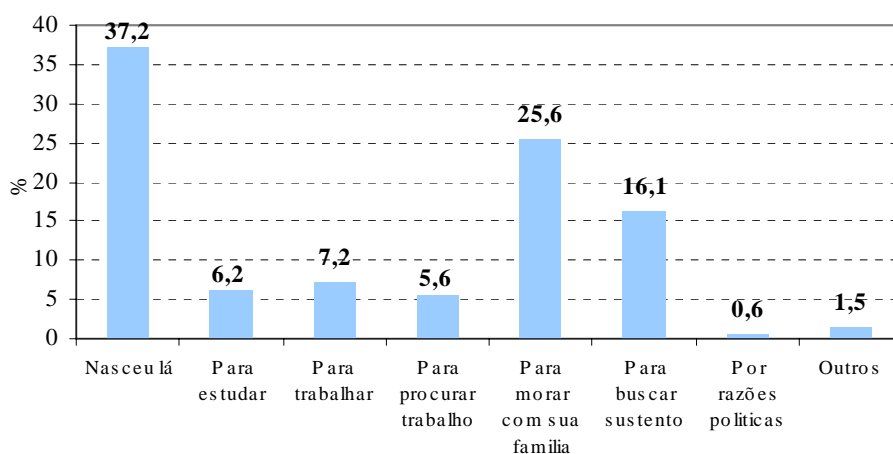
**C15) Se mudou na época em que Bel Air estava conturbada**

	N	%
Sim	2.653	43,5
Não	3.443	56,5
Total	6.096	100,0
NS/NR	88	
Não se aplica	74.481	

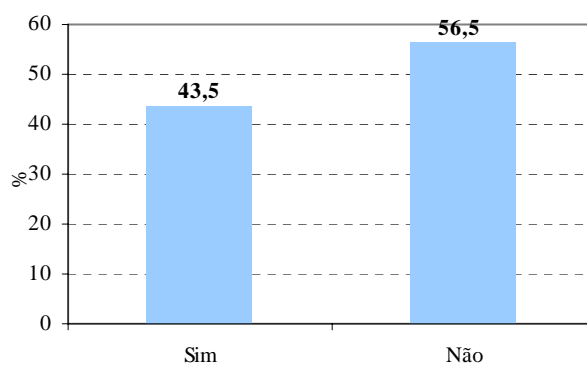

C16) Voltou porque		
	N	%
Nunca deixou o bairro (mudou de casa)	421	15,9
MINUSTAH deu segurança	497	18,8
A polícia deu segurança	344	13,0
Para estudar	119	4,5
Para trabalhar	86	3,3
para procurar trabalho	36	1,4
Para morar com sua família	683	25,8
Para buscar sustento	253	9,6
Razão política	32	1,2
Outros	176	6,6
Total	2.647	100,0
NS/NR	203	
Nunca deixou o bairro	3.334	
Não se aplica	74.481	

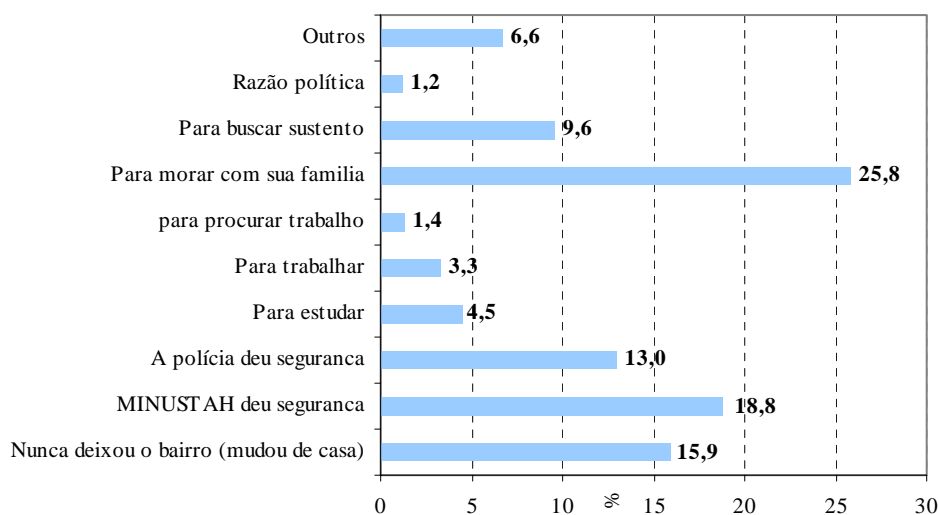

C17) Sofreu abusos quando voltou		
	N	%
Sim	283	11,4
Não	2.199	88,6
Total	2.482	100,0
NS/NR	107	
Não se mudou	151	
Não se aplica	77.924	

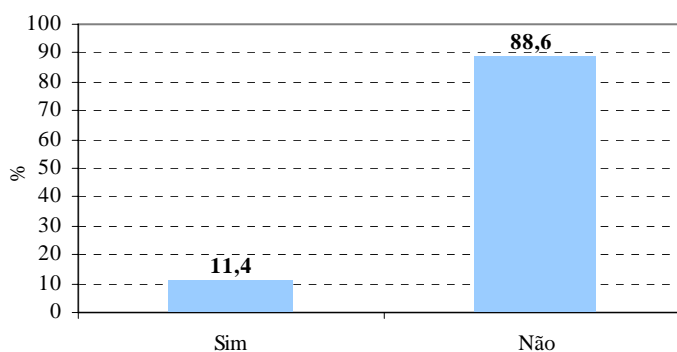

C18) Quantos trabalhos teve no mês de abril (10 anos ou +)		
	N	%
Nenhum	5.557	91,7
1	450	7,4
2	45	0,7
3 ou +	9	0,2
Total	6.062	100,0
NS/NR	122	
Não se aplica	74.481	

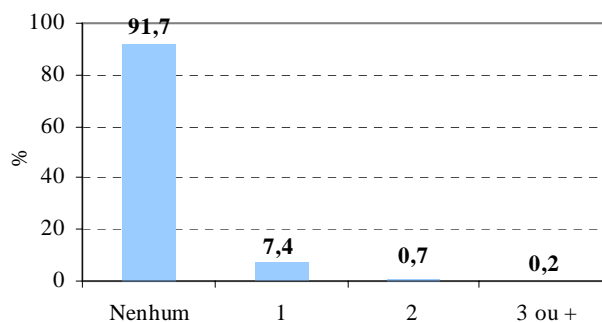

C19) Conseguiu outra fonte de renda no mes de abril (bolsa, pensao, aluguel de casa (10 anos ou mais)

	N	%
Sim	355	5,9
Não	5.654	94,1
Total	6.010	100,0
NS/NR	174	
Não se aplica	74.481	

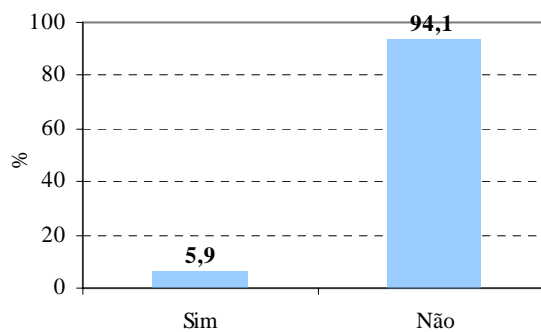

24L) Consumo de água por habitante (litros por dia)

	N	%
Até 4,99 L	3.223	4,0
5,00 a 9,99 L	14.854	18,4
10,00 a 14,99 L	23.758	29,5
15,00 a 19,99 L	9.410	11,7
20,00 a 29,99 L	18.087	22,4
30,00 a 39,99 L	4.230	5,2
40,00 a 49,99 L	3.145	3,9
50,00 a 59,99 L	2.116	2,6
60,00 a 69,99 L	93	0,1
70,00 a 79,99 L	796	1,0
80,00 L ou mais	953	1,2
Total	80.665	100,0

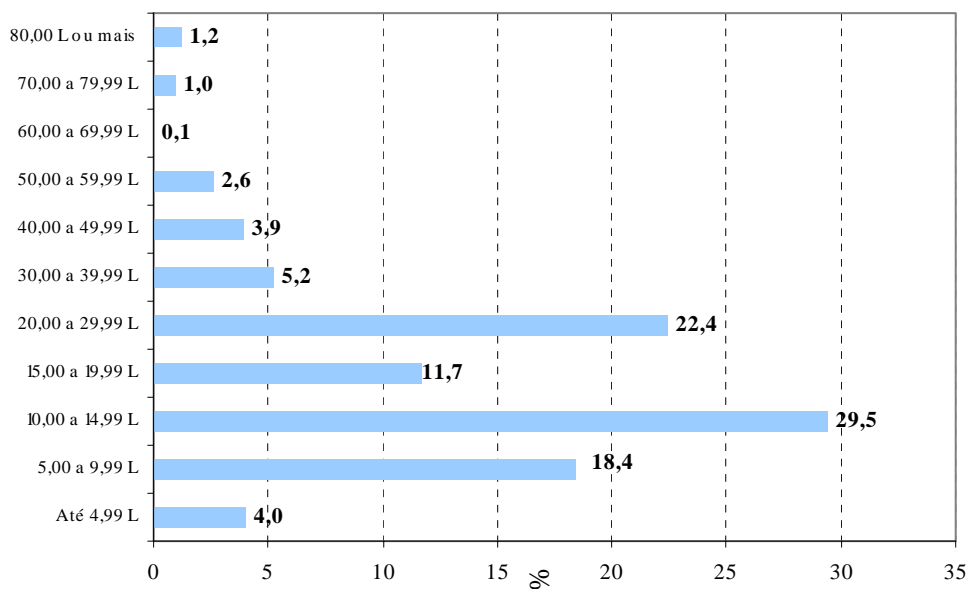

25L) Litros de água que compra na CAMEP por pessoa por dia

	N	%
Até 4,99 L	46.152	57,3
5,00 a 9,99 L	18.856	23,4
10,00 a 14,99 L	4.983	6,2
15,00 a 19,99 L	1.068	1,3
20,00 a 29,99 L	2.243	2,8
30,00 a 39,99 L	1.099	1,4
40,00 a 49,99 L	1.106	1,4
50,00 a 59,99 L	1.842	2,3
60,00 a 69,99 L	1.567	1,9
70,00 a 79,99 L	8	0,0
80,00 L ou mais	1.639	2,0
Total	80.562	100,0
NS/NR	103	

